

Lei Complementar nº 219/2023
De 27 de dezembro de 2023

**DISPÕE SOBRE O USO E OCUPAÇÃO DE SOLO
E TRANSFORMAÇÃO DE ZONA RURAL EM ZONA
URBANA EM ALGUNS POVOADOS DO
MUNICÍPIO DE MATA GRANDE E DÁ OUTRAS
PROVIDÊNCIAS**

O **PREFEITO DO MUNICÍPIO DE MATA GRANDE/AL**, no uso de suas atribuições legais conferidas pela Lei Orgânica Municipal e pela Constituição Federal, faz saber que a câmara municipal de Mata Grande aprovou e eu sanciono a seguinte Lei Complementar:

CAPÍTULO I
DAS DISPOSIÇÕES PRELIMINARES

Art. 1º. Esta Lei Complementar institui a revisão do Plano Diretor do Município do Mata Grande - AL, conforme previsto na Lei Municipal n.º 119, de 19 de dezembro de 2019, na Lei Orgânica do Município de Mata Grande – AL, na Lei Federal nº 10.257, de 10 de julho de 2001 – Estatuto da Cidade.

Parágrafo Único. O Plano Diretor do Município do Mata Grande está em consonância com a Constituição Federal, o Estatuto da Cidade e a Lei Orgânica do Município do Mata Grande.

Art. 2º. O uso e ocupação do solo deverá estar adequado ao Planejamento Urbanístico do Município, nos termos da Lei Orgânica do Município de Mata Grande, da Lei Municipal n.º 119, de 19 de dezembro de 2019 (Plano Diretor), na Lei Municipal n.º 10/2005 (Código de Obras), na Lei Municipal n.º 12/2005 (Código de Posturas) e na Lei Federal nº 10.257, de 10 de julho de 2001 – Estatuto da Cidade, aplicando as seguintes diretrizes:

- I** – controlar o processo de urbanização com vistas a manutenção do equilíbrio entre as populações urbanas e das zonas rurais e a preservação do equilíbrio ambiental;
- II** – promover melhorias nas áreas reservadas as atividades agropecuárias visando ao bem-estar da população rural;
- III** – proteger o meio ambiente;
- IV** – classificar o uso do solo em áreas com destinação de preservação ambiental e agropecuária;

Parágrafo Único. As diretrizes do Planejamento Urbanístico poderão ser ampliadas na forma desta lei e da Lei Municipal n.º 119, de 19 de dezembro de 2019 (Plano Diretor).

CAPÍTULO II DA ALTERAÇÃO DO ZONEAMENTO

Art. 3º. Esta Lei Complementar disporá sobre a alteração de transformação de zona rural em zona urbana ou de expansão urbana para fins de ampliação das áreas dos povoados, sempre que ocorrer tal procedimento.

Art. 4º. Operada a aprovação e a publicação desta Lei Complementar que altera o zoneamento, de zona rural em zona urbana ou de expansão urbana, deverá o Município:

I – comunicar a transformação da área ao INCRA, para deixar de lançar o Imposto Territorial Rural – ITR, no próximo exercício, em relação aos imóveis localizados naquela zona.

II – Após o procedimento de comunicação junto ao INCRA, promover o cadastramento desses imóveis para efeito de cobrança do Imposto Predial e Territorial Urbano – IPTU;

III – Providenciar a retificação junto ao Registro de Imóveis competente da qualificação da zona alterada por esta Lei Complementar, a fim de passar ao Poder Público Municipal a prerrogativa de ordenar e coordenar a ordenação territorial daquela zona;

IV – No caso de parcelamentos urbanos em zona rural a adequação do registro de imóvel também será regido por esta lei.

V – Ante a vedação constante no art. 3º da Lei Federal n.º 6.766/79, o Município não poderá aprovar a planta e o memorial descritivo de parcelamento urbano situado em zona rural, sem a prévia alteração do zoneamento, que se dará após a aprovação desta lei municipal.

Art. 5º. Não será permitido a urbanização e parcelamento do solo rural:

I – as situadas em terrenos alagadiços e sujeitos a inundações, sem que sejam tomadas providências que assegurem o escoamento das águas;

II – as situadas em terrenos que tenham sido aterrados com material nocivo à saúde pública, antigos lixões, sem que sejam previamente saneados e, realizados estudos técnicos para determinar se a área oferece algum risco;

III – as situadas em terrenos com declividade igual ou superior a 30% (trinta por cento), salvo se atendidas exigências específicas;

IV – as situadas em terrenos onde as condições geológicas em que não se aconselhem a edificação;

V – as que comprometidas com a preservação ecológica ou áreas de preservação permanente – APP;

VI – aquelas onde a poluição impeça condições sanitárias suportáveis, até a sua correção;

VII – com dificuldades de articulação com o restante da malha urbana ou com edificações naturais que inviabilizem o parcelamento;

VIII – as áreas contidas em mapa específico ANE (Área Não Edificável);

IX – em áreas com floresta nativa;

X – em áreas que contenham nascentes.

Art. 6º. O ônus da implantação e execução dos projetos urbanísticos e ambiental de parcelamento do solo é de total responsabilidade do empreendedor.

Parágrafo Único. É obrigatório o licenciamento de empreendimentos de parcelamento de solo em áreas urbanas, de expansão urbana, zona rural, em Áreas de Especial Interesse Ecológico e/ou Ambiental, dependendo, neste caso, de Estudos de Impacto Ambiental e respectivo Relatório de Impacto Ambiental.

Art. 7º. Zoneamento, para fins desta Lei Complementar, delimita e regulamenta a área de expansão urbana, transformando áreas de zona rural em áreas de zona urbana, visando ordenar o crescimento do Município de Mata Grande e seus povoados, com o objetivo de proteger os interesses da coletividade, assegurando condições mínimas de habitação, uso racional do solo, respeitando o ambiente.

Art. 8º. Os principais fins de interesse público que o zoneamento visa atingir são os seguintes:

I – melhorar as condições do ambiente urbano e rural no que se refere às relações entre as diversas atividades;

II – estruturar e ordenar a ocupação, garantindo uma densidade populacional equilibrada e adequada à oferta de infraestrutura e equipamentos públicos comunitários;

III – o direito à moradia digna;

IV – a garantia do cumprimento da função social da cidade e da propriedade;

V – a gestão democrática e o controle social;

VI – a inclusão social e étnica, promovendo-se a eliminação das desigualdades e o combate à discriminação;

VII – a sustentabilidade financeira;

VIII – a parceria entre o Poder Público e a iniciativa privada;

IX – o equilíbrio e a integralidade entre os espaços urbanos e rurais do Município.

Art. 9º. Fica instituída a Zona Urbana na Sede dos Povoados Morro Vermelho, Jaburú, Pau Ferro Velho, Santa Cruz do Deserto, definidas pelos perímetros descritos e demarcados por limites legais das glebas, acidentes geográficos naturais e artificiais, de acordo com os anexos desta Lei Complementar, a saber:

I – das confrontações:

NORTE: Perímetro Rural do Município de Mata Grande/AL

LESTE: Perímetro Rural do Município de Mata Grande/AL

SUL: Perímetro Rural do Município de Mata Grande/AL

OESTE: Perímetro Rural do Município de Mata Grande/AL

II – da descrição do perímetro:

Partindo do marco **10**, coordenada plana 8.993.549,787 m Norte e 638.632,963 m Leste, deste, confrontando neste trecho com **Perímetro Rural do Município de Mata Grande/AL**, no quadrante Nordeste, seguindo com distância de **741,070** m e azimute plano de **158°29'49"** chega-se ao marco **11**, deste, confrontando neste trecho com **Perímetro Rural do Município de Mata Grande/AL**, no quadrante Nordeste, seguindo com distância de **1.160,561** m e azimute plano de **103°06'33"** chega-se ao marco **12**, deste, confrontando neste trecho com **Perímetro Rural do Município de Mata Grande/AL**, no quadrante Nordeste, seguindo com distância de **902,410** m e azimute plano de **128°38'25"** chega-se ao marco **13**, deste, confrontando neste trecho com **Perímetro Rural do Município de Mata Grande/AL**, no quadrante Nordeste, seguindo com distância de **999,921** m e azimute plano de **91°43'01"** chega-se ao marco **14**, deste, confrontando neste trecho com **Perímetro Rural do Município de Mata Grande/AL**, no quadrante Sudeste, seguindo com distância de **525,965** m e azimute plano de **183°46'43"** chega-se ao marco **15**, deste, confrontando neste trecho com **Perímetro Rural do Município de Mata Grande/AL**, no quadrante Sudeste, seguindo com distância de **302,018** m e azimute plano de **264°03'41"** chega-se ao marco **16**, deste, confrontando neste trecho com **Perímetro Rural do Município de Mata Grande/AL**, no quadrante Sudeste, seguindo com distância de **775,521** m e azimute plano de **269°50'24"** chega-se ao marco **17**, deste, confrontando neste trecho com **Perímetro Rural do Município de Mata Grande/AL**, no quadrante Sudeste, seguindo com distância de **558,563** m e azimute plano de **219°47'14"** chega-se ao marco **18**, deste, confrontando neste trecho com **Perímetro Rural do Município de Mata Grande/AL**, no quadrante Sudeste, seguindo com distância de **421,412** m e azimute plano de **246°48'31"** chega-se ao marco **19**, deste, confrontando neste trecho com **Perímetro Rural do Município de Mata Grande/AL**, no quadrante Sudeste, seguindo com distância de **100,416** m e azimute plano de **219°39'21"** chega-se ao marco **20**, deste, confrontando neste trecho com **Perímetro Rural do Município de Mata Grande/AL**, no quadrante Sudoeste, seguindo com distância de **268,987** m e azimute plano de **310°27'47"** chega-se ao marco **21**, deste, confrontando neste trecho com **Perímetro Rural do Município de Mata Grande/AL**, no quadrante Sudeste, seguindo com distância de **110,646** m e azimute plano de **226°07'54"** chega-se ao marco **22**, deste, confrontando neste trecho com **Perímetro Rural do Município de Mata Grande/AL**, no quadrante Nordeste, seguindo com distância de **143,656** m e azimute plano de **170°00'51"** chega-se ao marco **23**, deste, confrontando neste trecho com **Perímetro Rural do Município de Mata Grande/AL**, no quadrante Sudeste, seguindo com distância de **95,708** m e azimute plano de **245°15'14"** chega-se ao marco **24**, deste, confrontando neste trecho com **Perímetro Rural do Município de Mata Grande/AL**, no



PREFEITURA MUNICIPAL DE
MATA GRANDE
GABINETE DO PREFEITO

quadrante Sudeste, seguindo com distância de **92,038** m e azimute plano de **229°57'57"** chega-se ao marco **25**, deste, confrontando neste trecho com **Perímetro Rural do Município de Mata Grande/AL**, no quadrante Sudeste, seguindo com distância de **124,125** m e azimute plano de **201°17'03"** chega-se ao marco **26**, deste, confrontando neste trecho com **Perímetro Rural do Município de Mata Grande/AL**, no quadrante Sudeste, seguindo com distância de **200,570** m e azimute plano de **198°28'51"** chega-se ao marco **27**, deste, confrontando neste trecho com **Perímetro Rural do Município de Mata Grande/AL**, no quadrante Nordeste, seguindo com distância de **173,468** m e azimute plano de **147°27'57"** chega-se ao marco **28**, deste, confrontando neste trecho com **Perímetro Rural do Município de Mata Grande/AL**, no quadrante Sudeste, seguindo com distância de **313,696** m e azimute plano de **215°39'40"** chega-se ao marco **29**, deste, confrontando neste trecho com **Perímetro Rural do Município de Mata Grande/AL**, no quadrante Nordeste, seguindo com distância de **200,360** m e azimute plano de **179°08'02"** chega-se ao marco **30**, deste, confrontando neste trecho com **Perímetro Rural do Município de Mata Grande/AL**, no quadrante Sudeste, seguindo com distância de **106,165** m e azimute plano de **192°23'37"** chega-se ao marco **31**, deste, confrontando neste trecho com **Perímetro Rural do Município de Mata Grande/AL**, no quadrante Sudeste, seguindo com distância de **317,101** m e azimute plano de **246°12'52"** chega-se ao marco **32**, deste, confrontando neste trecho com **Perímetro Rural do Município de Mata Grande/AL**, no quadrante Sudoeste, seguindo com distância de **519,269** m e azimute plano de **299°29'11"** chega-se ao marco **33**, deste, confrontando neste trecho com **Perímetro Rural do Município de Mata Grande/AL**, no quadrante Noroeste, seguindo com distância de **81,840** m e azimute plano de **16°10'04"** chega-se ao marco **34**, deste, confrontando neste trecho com **Perímetro Rural do Município de Mata Grande/AL**, no quadrante Sudoeste, seguindo com distância de **175,161** m e azimute plano de **276°45'38"** chega-se ao marco **35**, deste, confrontando neste trecho com **Perímetro Rural do Município de Mata Grande/AL**, no quadrante Sudoeste, seguindo com distância de **117,487** m e azimute plano de **310°14'32"** chega-se ao marco **36**, deste, confrontando neste trecho com **Perímetro Rural do Município de Mata Grande/AL**, no quadrante Sudoeste, seguindo com distância de **169,777** m e azimute plano de **338°57'44"** chega-se ao marco **37**, deste, confrontando neste trecho com **Perímetro Rural do Município de Mata Grande/AL**, no quadrante Sudoeste, seguindo com distância de **128,944** m e azimute plano de **274°02'09"** chega-se ao marco **38**, deste, confrontando neste trecho com **Perímetro Rural do Município de Mata Grande/AL**, no quadrante Sudoeste, seguindo com distância de **61,200** m e azimute plano de **288°12'25"** chega-se ao marco **39**, deste, confrontando neste trecho com **Perímetro Rural do Município de Mata Grande/AL**, no quadrante Sudoeste, seguindo com distância de **97,797** m e azimute plano de **333°40'50"** chega-se ao marco **40**, deste, confrontando neste trecho com **Perímetro Rural do Município de Mata Grande/AL**, no quadrante Sudoeste, seguindo com distância de **71,212** m e azimute plano de **305°58'55"** chega-se ao marco **41**, deste, confrontando neste trecho com **Perímetro Rural do Município de Mata Grande/AL**, no quadrante Sudoeste, seguindo com distância de **116,365** m e azimute plano de **326°46'00"** chega-se ao marco **42**, deste,

confrontando neste trecho com **Perímetro Rural do Município de Mata Grande/AL**, no quadrante Sudoeste, seguindo com distância de **74,496** m e azimute plano de **302°52'30"** chega-se ao marco **43**, deste, confrontando neste trecho com **Perímetro Rural do Município de Mata Grande/AL**, no quadrante Noroeste, seguindo com distância de **209,979** m e azimute plano de **0°13'38"** chega-se ao marco **44**, deste, confrontando neste trecho com **Perímetro Rural do Município de Mata Grande/AL**, no quadrante Sudoeste, seguindo com distância de **371,350** m e azimute plano de **313°31'50"** chega-se ao marco **1**, deste, confrontando neste trecho com **Perímetro Rural do Município de Mata Grande/AL**, no quadrante Noroeste, seguindo com distância de **336,335** m e azimute plano de **38°08'53"** chega-se ao marco **2**, deste, confrontando neste trecho com **Perímetro Rural do Município de Mata Grande/AL**, no quadrante Noroeste, seguindo com distância de **1.269,740** m e azimute plano de **64°16'09"** chega-se ao marco **3**, deste, confrontando neste trecho com **Perímetro Rural do Município de Mata Grande/AL**, no quadrante Noroeste, seguindo com distância de **956,853** m e azimute plano de **1°35'18"** chega-se ao marco **4**, deste, confrontando neste trecho com **Perímetro Rural do Município de Mata Grande/AL**, no quadrante Sudoeste, seguindo com distância de **499,052** m e azimute plano de **331°47'22"** chega-se ao marco **5**, deste, confrontando neste trecho com **Perímetro Rural do Município de Mata Grande/AL**, no quadrante Sudeste, seguindo com distância de **49,999** m e azimute plano de **255°02'23"** chega-se ao marco **6**, deste, confrontando neste trecho com **Perímetro Rural do Município de Mata Grande/AL**, no quadrante Sudoeste, seguindo com distância de **199,189** m e azimute plano de **277°07'31"** chega-se ao marco **7**, deste, confrontando neste trecho com **Perímetro Rural do Município de Mata Grande/AL**, no quadrante Sudoeste, seguindo com distância de **245,832** m e azimute plano de **329°39'02"** chega-se ao marco **8**, deste, confrontando neste trecho com **Perímetro Rural do Município de Mata Grande/AL**, no quadrante Noroeste, seguindo com distância de **216,870** m e azimute plano de **61°52'25"** chega-se ao marco **9**, deste, confrontando neste trecho com **Perímetro Rural do Município de Mata Grande/AL**, no quadrante Noroeste, seguindo com distância de **271,179** m e azimute plano de **51°09'15"** chega-se ao marco **10**, ponto inicial da descrição deste perímetro.

Art. 10. Considera-se Zona Rural o restante do território municipal.

Art. 11. À área definida pelos perímetros constantes no inciso II do Art. 9º desta Lei Complementar, compreendida pelos núcleos urbanos dos Povoados Morro Vermelho, Jaburú, Pau Ferro Velho, Santa Cruz do Deserto, aplicam-se:

I – os procedimentos contidos na legislação federal, estadual e municipal, pertinente, em especial as leis de zoneamento, de parcelamento, sistema viário básico, abastecimento e ambiental;

II – a alteração dos perímetros das zonas de que trata inciso II do Art. 9º desta Lei Complementar, far-se-á em observância aos procedimentos estabelecidos na legislação municipal, notadamente, na Lei Orgânica do Município de Mata Grande, na Lei



Municipal n.º 119, de 19 de dezembro de 2019 (Plano Diretor), na Lei Municipal n.º 10/2005 (Código de Obras), na Lei Municipal n.º 12/2005 (Código de Posturas).

CAPÍTULO III DAS DISPOSIÇÕES FINAIS

Art. 12. Ficam revogadas as disposições em contrário.

Art. 13. Esta Lei Complementar entrará em vigor na data de sua publicação.

Mata Grande – AL, 27 de dezembro de 2023.

ERIVALDO DE MELO LIMA
Prefeito



MEMORIAL DESCRITIVO

Proprietário: Prefeitura Municipal de Mata Grande/AL

CNPJ: 12.226.205/0001-79

Localização: Área Urbana do Município de Mata Grande, Alagoas

Área total: 6.223.340,290 m²

Perímetro: 14.874,3013 m

Confrontantes

NORTE: Perímetro Rural do Município de Mata Grande/AL

LESTE: Perímetro Rural do Município de Mata Grande/AL

SUL: Perímetro Rural do Município de Mata Grande/AL

OESTE: Perímetro Rural do Município de Mata Grande/AL

Descrição do Perímetro

Partindo do marco **10**, coordenada plana 8.993.549,787 m Norte e 638.632,963 m Leste, deste, confrontando neste trecho com **Perímetro Rural do Município de Mata Grande/AL**, no quadrante Nordeste, seguindo com distância de **741,070** m e azimute plano de **158°29'49"** chega-se ao marco **11**, deste, confrontando neste trecho com **Perímetro Rural do Município de Mata Grande/AL**, no quadrante Nordeste, seguindo com distância de **1.160,561** m e azimute plano de **103°06'33"** chega-se ao marco **12**, deste, confrontando neste trecho com **Perímetro Rural do Município de Mata Grande/AL**, no quadrante Nordeste, seguindo com distância de **902,410** m e azimute plano de **128°38'25"** chega-se ao marco **13**, deste, confrontando neste trecho com **Perímetro Rural do Município de Mata Grande/AL**, no quadrante Nordeste, seguindo com distância de **999,921** m e azimute plano de **91°43'01"** chega-se ao marco **14**, deste, confrontando neste trecho com **Perímetro Rural do Município de Mata Grande/AL**, no quadrante Sudeste, seguindo com distância de **525,965** m e azimute plano de **183°46'43"** chega-se ao marco **15**, deste, confrontando neste trecho com **Perímetro Rural do Município de Mata Grande/AL**, no quadrante Sudeste, seguindo com distância de **302,018** m e azimute plano de **264°03'41"** chega-se ao marco **16**, deste, confrontando neste trecho com **Perímetro Rural do Município de Mata Grande/AL**, no quadrante Sudeste, seguindo com distância de **775,521** m e azimute plano de **269°50'24"** chega-se ao marco **17**, deste, confrontando neste trecho com **Perímetro Rural do Município de Mata Grande/AL**, no quadrante Sudeste, seguindo com distância de **558,563** m e azimute plano de **219°47'14"** chega-se ao marco **18**, deste, confrontando neste



**MATA
GRANDE**
PREFEITURA MUNICIPAL

trecho com **Perímetro Rural do Município de Mata Grande/AL**, no quadrante Sudeste, seguindo com distância de **421,412** m e azimute plano de **246°48'31"** chega-se ao marco **19**, deste, confrontando neste trecho com **Perímetro Rural do Município de Mata Grande/AL**, no quadrante Sudeste, seguindo com distância de **100,416** m e azimute plano de **219°39'21"** chega-se ao marco **20**, deste, confrontando neste trecho com **Perímetro Rural do Município de Mata Grande/AL**, no quadrante Sudoeste, seguindo com distância de **268,987** m e azimute plano de **310°27'47"** chega-se ao marco **21**, deste, confrontando neste trecho com **Perímetro Rural do Município de Mata Grande/AL**, no quadrante Sudeste, seguindo com distância de **110,646** m e azimute plano de **226°07'54"** chega-se ao marco **22**, deste, confrontando neste trecho com **Perímetro Rural do Município de Mata Grande/AL**, no quadrante Nordeste, seguindo com distância de **143,656** m e azimute plano de **170°00'51"** chega-se ao marco **23**, deste, confrontando neste trecho com **Perímetro Rural do Município de Mata Grande/AL**, no quadrante Sudeste, seguindo com distância de **95,708** m e azimute plano de **245°15'14"** chega-se ao marco **24**, deste, confrontando neste trecho com **Perímetro Rural do Município de Mata Grande/AL**, no quadrante Sudeste, seguindo com distância de **92,038** m e azimute plano de **229°57'57"** chega-se ao marco **25**, deste, confrontando neste trecho com **Perímetro Rural do Município de Mata Grande/AL**, no quadrante Sudeste, seguindo com distância de **124,125** m e azimute plano de **201°17'03"** chega-se ao marco **26**, deste, confrontando neste trecho com **Perímetro Rural do Município de Mata Grande/AL**, no quadrante Sudeste, seguindo com distância de **200,570** m e azimute plano de **198°28'51"** chega-se ao marco **27**, deste, confrontando neste trecho com **Perímetro Rural do Município de Mata Grande/AL**, no quadrante Nordeste, seguindo com distância de **173,468** m e azimute plano de **147°27'57"** chega-se ao marco **28**, deste, confrontando neste trecho com **Perímetro Rural do Município de Mata Grande/AL**, no quadrante Sudeste, seguindo com distância de **313,696** m e azimute plano de **215°39'40"** chega-se ao marco **29**, deste, confrontando neste trecho com **Perímetro Rural do Município de Mata Grande/AL**, no quadrante Nordeste, seguindo com distância de **200,360** m e azimute plano de **179°08'02"** chega-se ao marco **30**, deste, confrontando neste trecho com **Perímetro Rural do Município de Mata Grande/AL**, no quadrante Sudeste, seguindo com distância de **106,165** m e azimute plano de **192°23'37"** chega-se ao marco **31**, deste, confrontando neste trecho com **Perímetro Rural do Município de Mata Grande/AL**, no quadrante Sudeste, seguindo com distância de **317,101** m e azimute plano de **246°12'52"** chega-se ao marco **32**, deste, confrontando neste trecho com **Perímetro Rural do Município de Mata Grande/AL**, no quadrante Sudoeste, seguindo com distância de **519,269** m e azimute plano de **299°29'11"** chega-se ao marco **33**, deste, confrontando neste trecho com **Perímetro Rural do Município de Mata Grande/AL**, no quadrante Noroeste, seguindo com distância de **81,840** m e azimute plano de **16°10'04"** chega-se ao marco **34**, deste, confrontando neste trecho com **Perímetro Rural do Município de Mata Grande/AL**, no quadrante Sudoeste, seguindo com distância de **175,161** m e azimute plano de **276°45'38"** chega-se ao marco **35**, deste, confrontando neste trecho com **Perímetro Rural do Município de Mata Grande/AL**, no quadrante Sudoeste, seguindo com distância de **117,487** m e azimute plano de **310°14'32"** chega-se ao marco **36**, deste, confrontando neste



**MATA
GRANDE**
PREFEITURA MUNICIPAL

trecho com **Perímetro Rural do Município de Mata Grande/AL**, no quadrante Sudoeste, seguindo com distância de **169,777** m e azimute plano de **338°57'44"** chega-se ao marco **37**, deste, confrontando neste trecho com **Perímetro Rural do Município de Mata Grande/AL**, no quadrante Sudoeste, seguindo com distância de **128,944** m e azimute plano de **274°02'09"** chega-se ao marco **38**, deste, confrontando neste trecho com **Perímetro Rural do Município de Mata Grande/AL**, no quadrante Sudoeste, seguindo com distância de **61,200** m e azimute plano de **288°12'25"** chega-se ao marco **39**, deste, confrontando neste trecho com **Perímetro Rural do Município de Mata Grande/AL**, no quadrante Sudoeste, seguindo com distância de **97,797** m e azimute plano de **333°40'50"** chega-se ao marco **40**, deste, confrontando neste trecho com **Perímetro Rural do Município de Mata Grande/AL**, no quadrante Sudoeste, seguindo com distância de **71,212** m e azimute plano de **305°58'55"** chega-se ao marco **41**, deste, confrontando neste trecho com **Perímetro Rural do Município de Mata Grande/AL**, no quadrante Sudoeste, seguindo com distância de **116,365** m e azimute plano de **326°46'00"** chega-se ao marco **42**, deste, confrontando neste trecho com **Perímetro Rural do Município de Mata Grande/AL**, no quadrante Sudoeste, seguindo com distância de **74,496** m e azimute plano de **302°52'30"** chega-se ao marco **43**, deste, confrontando neste trecho com **Perímetro Rural do Município de Mata Grande/AL**, no quadrante Noroeste, seguindo com distância de **209,979** m e azimute plano de **0°13'38"** chega-se ao marco **44**, deste, confrontando neste trecho com **Perímetro Rural do Município de Mata Grande/AL**, no quadrante Sudoeste, seguindo com distância de **371,350** m e azimute plano de **313°31'50"** chega-se ao marco **1**, deste, confrontando neste trecho com **Perímetro Rural do Município de Mata Grande/AL**, no quadrante Noroeste, seguindo com distância de **336,335** m e azimute plano de **38°08'53"** chega-se ao marco **2**, deste, confrontando neste trecho com **Perímetro Rural do Município de Mata Grande/AL**, no quadrante Noroeste, seguindo com distância de **1.269,740** m e azimute plano de **64°16'09"** chega-se ao marco **3**, deste, confrontando neste trecho com **Perímetro Rural do Município de Mata Grande/AL**, no quadrante Noroeste, seguindo com distância de **956,853** m e azimute plano de **1°35'18"** chega-se ao marco **4**, deste, confrontando neste trecho com **Perímetro Rural do Município de Mata Grande/AL**, no quadrante Sudoeste, seguindo com distância de **499,052** m e azimute plano de **331°47'22"** chega-se ao marco **5**, deste, confrontando neste trecho com **Perímetro Rural do Município de Mata Grande/AL**, no quadrante Sudeste, seguindo com distância de **49,999** m e azimute plano de **255°02'23"** chega-se ao marco **6**, deste, confrontando neste trecho com **Perímetro Rural do Município de Mata Grande/AL**, no quadrante Sudoeste, seguindo com distância de **199,189** m e azimute plano de **277°07'31"** chega-se ao marco **7**, deste, confrontando neste trecho com **Perímetro Rural do Município de Mata Grande/AL**, no quadrante Sudoeste, seguindo com distância de **245,832** m e azimute plano de **329°39'02"** chega-se ao marco **8**, deste, confrontando neste trecho com **Perímetro Rural do Município de Mata Grande/AL**, no quadrante Noroeste, seguindo com distância de **216,870** m e azimute plano de **61°52'25"** chega-se ao marco **9**, deste, confrontando neste trecho com **Perímetro Rural do Município de Mata Grande/AL**, no quadrante Noroeste, seguindo com distância de



271,179 m e azimute plano de $51^{\circ}09'15''$ chega-se ao marco 10, ponto inicial da descrição deste perímetro.

Mata Grande, 27 de dezembro de 2023

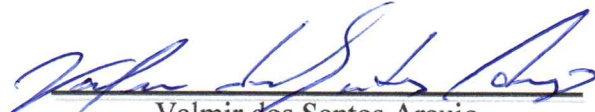
Valmir dos Santos Araujo
Eng. Agrimensor - Crea nº 021148172-6
Resp. Técnico

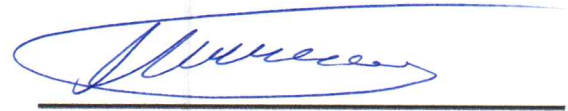

Prefeitura Municipal de Mata Grande/AL
CNPJ: 12.226.205/0001-79
Proprietário



Sistema geodésico Brasileiro
 Coordenadas UTM - SIRGAS 2000
 Fuso 24S / MC -39°

PLANILHA DE COORDENADA DOS
 VERTICES

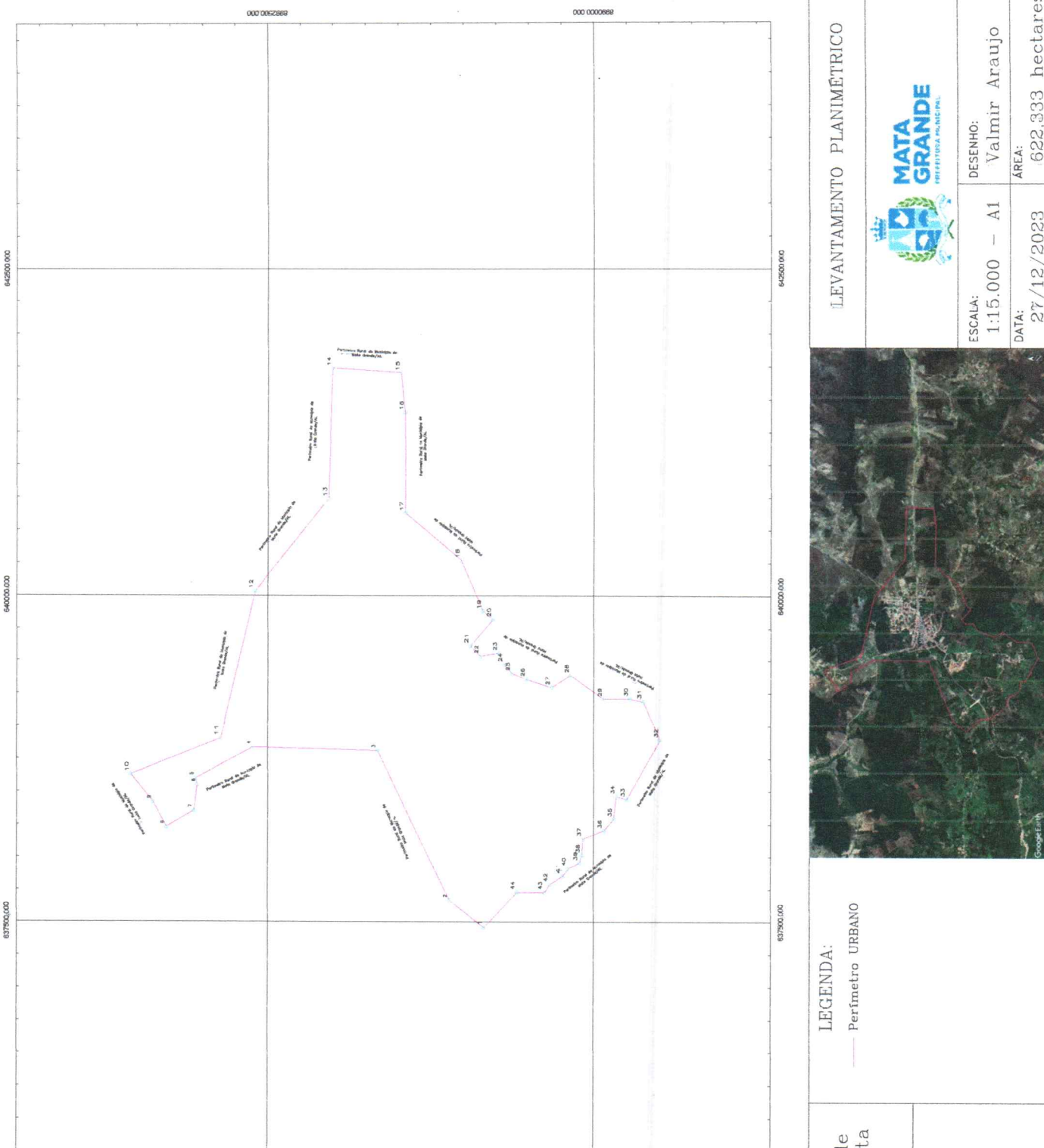
VERTICE	X (Easting)	Y (Northing)
01	638000.000	645500.000
02	638000.000	645500.000
03	638000.000	645500.000
04	638000.000	645500.000
05	638000.000	645500.000
06	638000.000	645500.000
07	638000.000	645500.000
08	638000.000	645500.000
09	638000.000	645500.000
10	638000.000	645500.000
11	638000.000	645500.000
12	638000.000	645500.000
13	638000.000	645500.000
14	638000.000	645500.000
15	638000.000	645500.000
16	638000.000	645500.000
17	638000.000	645500.000
18	638000.000	645500.000
19	638000.000	645500.000
20	638000.000	645500.000
21	638000.000	645500.000
22	638000.000	645500.000
23	638000.000	645500.000
24	638000.000	645500.000
25	638000.000	645500.000
26	638000.000	645500.000
27	638000.000	645500.000
28	638000.000	645500.000
29	638000.000	645500.000
30	638000.000	645500.000
31	638000.000	645500.000
32	638000.000	645500.000
33	638000.000	645500.000
34	638000.000	645500.000
35	638000.000	645500.000
36	638000.000	645500.000
37	638000.000	645500.000
38	638000.000	645500.000
39	638000.000	645500.000
40	638000.000	645500.000
41	638000.000	645500.000
42	638000.000	645500.000
43	638000.000	645500.000
44	638000.000	645500.000
45	638000.000	645500.000
46	638000.000	645500.000
47	638000.000	645500.000
48	638000.000	645500.000
49	638000.000	645500.000
50	638000.000	645500.000
51	638000.000	645500.000
52	638000.000	645500.000
53	638000.000	645500.000
54	638000.000	645500.000
55	638000.000	645500.000
56	638000.000	645500.000
57	638000.000	645500.000
58	638000.000	645500.000
59	638000.000	645500.000
60	638000.000	645500.000
61	638000.000	645500.000
62	638000.000	645500.000
63	638000.000	645500.000
64	638000.000	645500.000
65	638000.000	645500.000
66	638000.000	645500.000
67	638000.000	645500.000
68	638000.000	645500.000
69	638000.000	645500.000
70	638000.000	645500.000
71	638000.000	645500.000
72	638000.000	645500.000
73	638000.000	645500.000
74	638000.000	645500.000
75	638000.000	645500.000
76	638000.000	645500.000
77	638000.000	645500.000
78	638000.000	645500.000
79	638000.000	645500.000
80	638000.000	645500.000
81	638000.000	645500.000
82	638000.000	645500.000
83	638000.000	645500.000
84	638000.000	645500.000
85	638000.000	645500.000
86	638000.000	645500.000
87	638000.000	645500.000
88	638000.000	645500.000
89	638000.000	645500.000
90	638000.000	645500.000
91	638000.000	645500.000
92	638000.000	645500.000
93	638000.000	645500.000
94	638000.000	645500.000
95	638000.000	645500.000
96	638000.000	645500.000
97	638000.000	645500.000
98	638000.000	645500.000
99	638000.000	645500.000
100	638000.000	645500.000



LEGENDA:
 — Perimetro URBANO



Levantamento planimétrico de área de
 expansão urbana do município de Mata
 Grande/AL.

[Signature]
 Proprietário: Município de Mata-Grande/AL
 CNPJ: 13.228.201/0001-79
[Signature]
 Resp. Técnico: Eng. Valmir dos Santos Araujo
 CRP-AL nº 1831/48172-6

LEVANTAMENTO PLANIMETRICO



DESENHO: Valmir Araujo
 ESCALA: 1:15.000 - A1
 DATA: 27/12/2023
 AREA: 622,333 hectares



Sistema geodésico Brasileiro
 Coordenadas UTM - SIRGAS 2000
 Fuso 24S / MC -89°

PLANILHA DE COORDENADA DOS VERTICES

Nº	X (Easting)	Y (Northing)
1	635000,000	637500,000
2	635000,000	637500,000
3	635000,000	637500,000
4	635000,000	637500,000
5	635000,000	637500,000
6	635000,000	637500,000
7	635000,000	637500,000
8	635000,000	637500,000
9	635000,000	637500,000
10	635000,000	637500,000
11	635000,000	637500,000
12	635000,000	637500,000
13	635000,000	637500,000
14	635000,000	637500,000
15	635000,000	637500,000
16	635000,000	637500,000
17	635000,000	637500,000
18	635000,000	637500,000
19	635000,000	637500,000
20	635000,000	637500,000
21	635000,000	637500,000
22	635000,000	637500,000
23	635000,000	637500,000
24	635000,000	637500,000
25	635000,000	637500,000
26	635000,000	637500,000
27	635000,000	637500,000
28	635000,000	637500,000
29	635000,000	637500,000
30	635000,000	637500,000
31	635000,000	637500,000
32	635000,000	637500,000
33	635000,000	637500,000
34	635000,000	637500,000
35	635000,000	637500,000
36	635000,000	637500,000
37	635000,000	637500,000
38	635000,000	637500,000
39	635000,000	637500,000
40	635000,000	637500,000
41	635000,000	637500,000
42	635000,000	637500,000
43	635000,000	637500,000
44	635000,000	637500,000
45	635000,000	637500,000
46	635000,000	637500,000
47	635000,000	637500,000
48	635000,000	637500,000
49	635000,000	637500,000
50	635000,000	637500,000
51	635000,000	637500,000
52	635000,000	637500,000
53	635000,000	637500,000
54	635000,000	637500,000
55	635000,000	637500,000
56	635000,000	637500,000
57	635000,000	637500,000
58	635000,000	637500,000
59	635000,000	637500,000
60	635000,000	637500,000
61	635000,000	637500,000
62	635000,000	637500,000
63	635000,000	637500,000
64	635000,000	637500,000
65	635000,000	637500,000
66	635000,000	637500,000
67	635000,000	637500,000
68	635000,000	637500,000
69	635000,000	637500,000
70	635000,000	637500,000
71	635000,000	637500,000
72	635000,000	637500,000
73	635000,000	637500,000
74	635000,000	637500,000
75	635000,000	637500,000
76	635000,000	637500,000
77	635000,000	637500,000
78	635000,000	637500,000
79	635000,000	637500,000
80	635000,000	637500,000
81	635000,000	637500,000
82	635000,000	637500,000
83	635000,000	637500,000
84	635000,000	637500,000
85	635000,000	637500,000
86	635000,000	637500,000
87	635000,000	637500,000
88	635000,000	637500,000
89	635000,000	637500,000
90	635000,000	637500,000
91	635000,000	637500,000
92	635000,000	637500,000
93	635000,000	637500,000
94	635000,000	637500,000
95	635000,000	637500,000
96	635000,000	637500,000
97	635000,000	637500,000
98	635000,000	637500,000
99	635000,000	637500,000
100	635000,000	637500,000

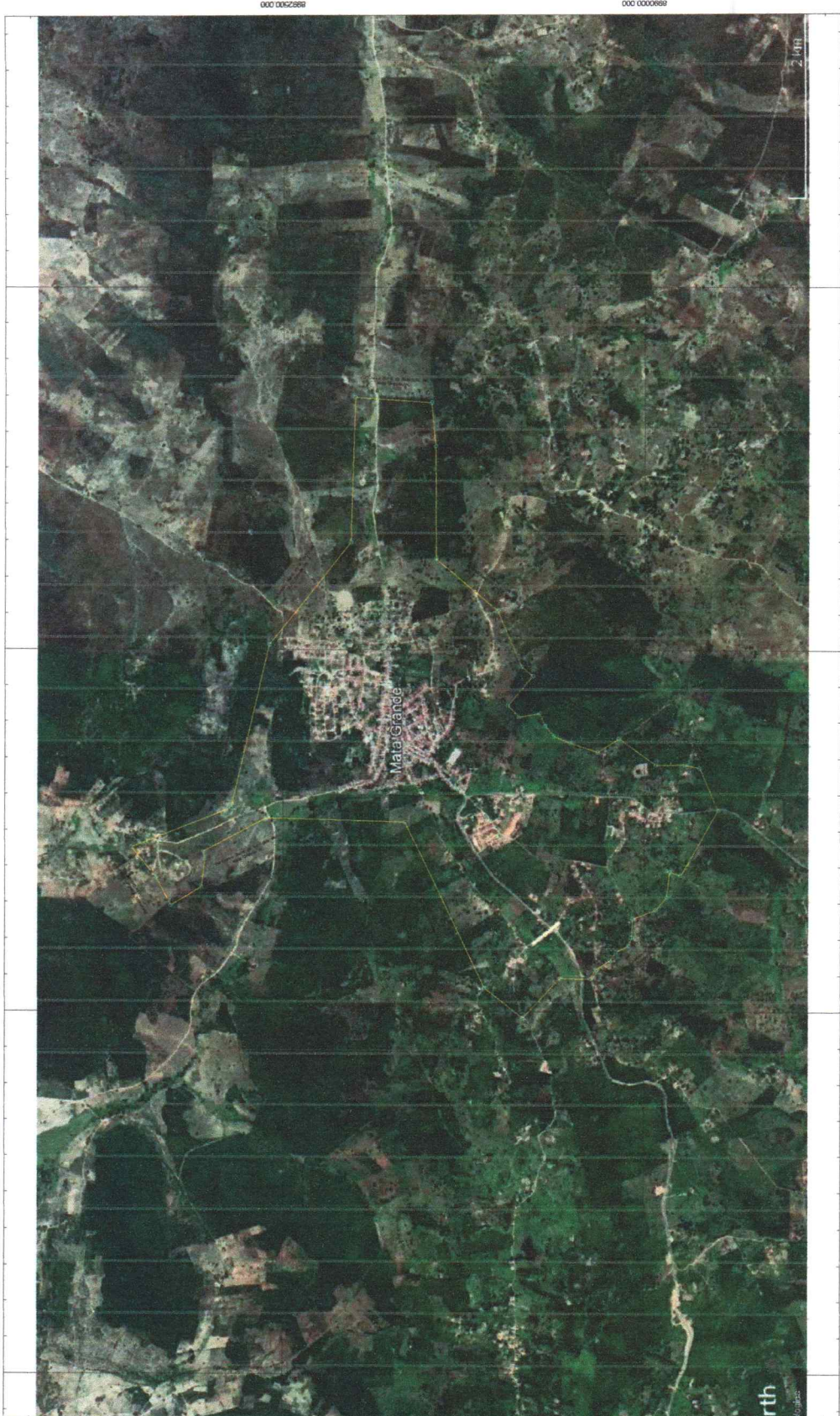

Levantamento planimétrico de área de expansão urbana do município de Mata Grande/AL.

Proprietário: Município de Mata Grande/AL
 CNPJ: 13.228.205/0001-93
 Resp. Técnico: Eng. Valmir dos Santos Araujo
 CREA/AL n.º 0211-68172-6

LEGENDA:
 — Perímetro URBANO



LEVANTAMENTO PLANIMETRICO



ESCALA: 1:15.000 - A1

DATA: 27/12/2023

DESENHO: Valmir Araujo

AREA: 622,333 hectares



MEMORIAL DESCRITIVO

Proprietário: Prefeitura Municipal de Mata Grande/AL
CNPJ: 12.226.205/0001-79
Localização: Povoado Santa Cruz, Mata Grande, Alagoas
Área total: 7.580.915,12 m²
Perímetro: 11.865,325 m

Confrontantes

NORTE: Com terras pertencentes ao Município de Mata Grande/AL
LESTE: Com terras pertencentes ao Município de Mata Grande/AL
SUL: Com terras pertencentes ao Município de Mata Grande/AL
OESTE: Com terras pertencentes ao Município de Mata Grande/AL

Descrição do Perímetro

Partindo do marco 37, coordenada plana 8.990.844,838 m Norte e 628.604,124 m Leste, deste, confrontando neste trecho com **terras pertencentes ao Município de Mata Grande/AL**, no quadrante Nordeste, seguindo com distância de **126,174 m** e azimute plano de **93°39'52"** **chega-se** ao marco 38, deste, confrontando neste trecho com **terras pertencentes ao Município de Mata Grande/AL**, no quadrante Nordeste, seguindo com distância de **62,738 m** e azimute plano de **103°19'02"** **chega-se** ao marco 39, deste, confrontando neste trecho com **terras pertencentes ao Município de Mata Grande/AL**, no quadrante Nordeste, seguindo com distância de **97,907 m** e azimute plano de **111°33'48"** **chega-se** ao marco 40, deste, confrontando neste trecho com **terras pertencentes ao Município de Mata Grande/AL**, no quadrante Nordeste, seguindo com distância de **54,347 m** e azimute plano de **117°35'28"** **chega-se** ao marco 41, deste, confrontando neste trecho com **terras pertencentes ao Município de Mata Grande/AL**, no quadrante Noroeste, seguindo com distância de **53,131 m** e azimute plano de **76°09'42"** **chega-se** ao marco 42, deste, confrontando neste trecho com **terras pertencentes ao Município de Mata Grande/AL**, no quadrante Nordeste, seguindo com distância de **52,637 m** e azimute plano de **103°09'36"** **chega-se** ao marco 43, deste, confrontando neste trecho com **terras pertencentes ao Município de Mata Grande/AL**, no quadrante Nordeste, seguindo com distância de **102,595 m** e azimute plano de **97°31'41"** **chega-se** ao marco 44, deste, confrontando neste trecho com **terras pertencentes ao Município de Mata Grande/AL**, no quadrante Nordeste, seguindo com distância de **918,124 m** e azimute plano de **166°17'01"** **chega-se** ao marco 45, deste, confrontando neste trecho com **terras pertencentes ao Município de Mata Grande/AL**, no quadrante Nordeste, seguindo com distância de **370,067 m** e azimute plano de **169°18'58"** **chega-se** ao marco 46, deste, confrontando neste trecho com **terras pertencentes ao Município de Mata Grande/AL**, no quadrante



**MATA
GRANDE**
PREFEITURA MUNICIPAL

Nordeste, seguindo com distância de **83,034** m e azimute plano de **169°18'58"** **chega-se** ao marco **47**, deste, confrontando neste trecho com **terras pertencentes ao Município de Mata Grande/AL, no quadrante Sudeste**, seguindo com distância de **73,909** m e azimute plano de **180°59'27"** **chega-se** ao marco **48**, deste, confrontando neste trecho com **terras pertencentes ao Município de Mata Grande/AL, no quadrante Sudeste**, seguindo com distância de **98,429** m e azimute plano de **197°06'26"** **chega-se** ao marco **49**, deste, confrontando neste trecho com **terras pertencentes ao Município de Mata Grande/AL, no quadrante Nordeste**, seguindo com distância de **69,643** m e azimute plano de **153°16'46"** **chega-se** ao marco **50**, deste, confrontando neste trecho com **terras pertencentes ao Município de Mata Grande/AL, no quadrante Nordeste**, seguindo com distância de **122,684** m e azimute plano de **179°37'54"** **chega-se** ao marco **51**, deste, confrontando neste trecho com **terras pertencentes ao Município de Mata Grande/AL, no quadrante Sudeste**, seguindo com distância de **84,186** m e azimute plano de **195°25'51"** **chega-se** ao marco **52**, deste, confrontando neste trecho com **terras pertencentes ao Município de Mata Grande/AL, no quadrante Sudeste**, seguindo com distância de **77,983** m e azimute plano de **206°34'46"** **chega-se** ao marco **53**, deste, confrontando neste trecho com **terras pertencentes ao Município de Mata Grande/AL, no quadrante Nordeste**, seguindo com distância de **137,343** m e azimute plano de **177°52'52"** **chega-se** ao marco **54**, deste, confrontando neste trecho com **terras pertencentes ao Município de Mata Grande/AL, no quadrante Sudeste**, seguindo com distância de **121,114** m e azimute plano de **265°39'08"** **chega-se** ao marco **55**, deste, confrontando neste trecho com **terras pertencentes ao Município de Mata Grande/AL, no quadrante Sudeste**, seguindo com distância de **60,411** m e azimute plano de **254°11'44"** **chega-se** ao marco **56**, deste, confrontando neste trecho com **terras pertencentes ao Município de Mata Grande/AL, no quadrante Sudeste**, seguindo com distância de **55,959** m e azimute plano de **262°43'42"** **chega-se** ao marco **57**, deste, confrontando neste trecho com **terras pertencentes ao Município de Mata Grande/AL, no quadrante Nordeste**, seguindo com distância de **139,259** m e azimute plano de **150°20'33"** **chega-se** ao marco **58**, deste, confrontando neste trecho com **terras pertencentes ao Município de Mata Grande/AL, no quadrante Sudeste**, seguindo com distância de **78,725** m e azimute plano de **235°55'26"** **chega-se** ao marco **59**, deste, confrontando neste trecho com **terras pertencentes ao Município de Mata Grande/AL, no quadrante Sudeste**, seguindo com distância de **106,859** m e azimute plano de **207°49'12"** **chega-se** ao marco **60**, deste, confrontando neste trecho com **terras pertencentes ao Município de Mata Grande/AL, no quadrante Sudeste**, seguindo com distância de **82,148** m e azimute plano de **229°23'40"** **chega-se** ao marco **61**, deste, confrontando neste trecho com **terras pertencentes ao Município de Mata Grande/AL, no quadrante Sudoeste**, seguindo com distância de **81,549** m e azimute plano de **284°18'04"** **chega-se** ao marco **62**, deste, confrontando neste trecho com **terras pertencentes ao Município de Mata Grande/AL, no quadrante Sudeste**, seguindo com distância de **54,214** m e azimute plano de **229°48'34"** **chega-se** ao marco **63**, deste, confrontando neste trecho com **terras pertencentes ao Município de Mata Grande/AL, no quadrante Sudeste**, seguindo com distância de **43,505** m e azimute plano de **182°16'24"** **chega-se** ao marco **64**, deste,



confrontando neste trecho com **terras pertencentes ao Município de Mata Grande/AL, no quadrante Sudeste, seguindo com distância de 84,447 m e azimute plano de 195°16'18" chega-se ao marco 65, deste, confrontando neste trecho com terras pertencentes ao Município de Mata Grande/AL, no quadrante Nordeste, seguindo com distância de 62,952 m e azimute plano de 151°43'03" chega-se ao marco 66, deste, confrontando neste trecho com terras pertencentes ao Município de Mata Grande/AL, no quadrante Sudeste, seguindo com distância de 102,519 m e azimute plano de 220°52'40" chega-se ao marco 67, deste, confrontando neste trecho com terras pertencentes ao Município de Mata Grande/AL, no quadrante Sudeste, seguindo com distância de 67,276 m e azimute plano de 208°14'00" chega-se ao marco 68, deste, confrontando neste trecho com terras pertencentes ao Município de Mata Grande/AL, no quadrante Sudeste, seguindo com distância de 94,277 m e azimute plano de 225°39'17" chega-se ao marco 69, deste, confrontando neste trecho com terras pertencentes ao Município de Mata Grande/AL, no quadrante Sudeste, seguindo com distância de 104,226 m e azimute plano de 193°17'39" chega-se ao marco 70, deste, confrontando neste trecho com terras pertencentes ao Município de Mata Grande/AL, no quadrante Sudeste, seguindo com distância de 174,492 m e azimute plano de 241°04'06" chega-se ao marco 71, deste, confrontando neste trecho com terras pertencentes ao Município de Mata Grande/AL, no quadrante Sudeste, seguindo com distância de 367,809 m e azimute plano de 195°04'46" chega-se ao marco 72, deste, confrontando neste trecho com terras pertencentes ao Município de Mata Grande/AL, no quadrante Sudeste, seguindo com distância de 61,332 m e azimute plano de 217°13'13" chega-se ao marco 73, deste, confrontando neste trecho com terras pertencentes ao Município de Mata Grande/AL, no quadrante Nordeste, seguindo com distância de 44,967 m e azimute plano de 179°22'00" chega-se ao marco 74, deste, confrontando neste trecho com terras pertencentes ao Município de Mata Grande/AL, no quadrante Nordeste, seguindo com distância de 147,489 m e azimute plano de 164°26'36" chega-se ao marco 75, deste, confrontando neste trecho com terras pertencentes ao Município de Mata Grande/AL, no quadrante Sudeste, seguindo com distância de 43,242 m e azimute plano de 182°13'15" chega-se ao marco 76, deste, confrontando neste trecho com terras pertencentes ao Município de Mata Grande/AL, no quadrante Sudeste, seguindo com distância de 50,358 m e azimute plano de 221°58'23" chega-se ao marco 77, deste, confrontando neste trecho com terras pertencentes ao Município de Mata Grande/AL, no quadrante Sudoeste, seguindo com distância de 151,555 m e azimute plano de 314°01'59" chega-se ao marco 78, deste, confrontando neste trecho com terras pertencentes ao Município de Mata Grande/AL, no quadrante Sudeste, seguindo com distância de 181,064 m e azimute plano de 269°20'29" chega-se ao marco 79, deste, confrontando neste trecho com terras pertencentes ao Município de Mata Grande/AL, no quadrante Noroeste, seguindo com distância de 75,816 m e azimute plano de 2°22'48" chega-se ao marco 80, deste, confrontando neste trecho com terras pertencentes ao Município de Mata Grande/AL, no quadrante Sudoeste, seguindo com distância de 101,585 m e azimute plano de 276°36'23" chega-se ao marco 81, deste, confrontando neste trecho com terras pertencentes ao Município de Mata Grande/AL, no quadrante**



Sudoeste, seguindo com distância de **155,726 m** e azimute plano de **317°25'41"** **chega-se** ao marco **82**, deste, confrontando neste trecho com **terras pertencentes ao Município de Mata Grande/AL, no quadrante Sudoeste**, seguindo com distância de **488,111 m** e azimute plano de **309°40'38"** **chega-se** ao marco **1**, deste, confrontando neste trecho com **terras pertencentes ao Município de Mata Grande/AL, no quadrante Sudeste**, seguindo com distância de **70,561 m** e azimute plano de **257°54'41"** **chega-se** ao marco **2**, deste, confrontando neste trecho com **terras pertencentes ao Município de Mata Grande/AL, no quadrante Sudoeste**, seguindo com distância de **204,648 m** e azimute plano de **326°17'42"** **chega-se** ao marco **3**, deste, confrontando neste trecho com **terras pertencentes ao Município de Mata Grande/AL, no quadrante Sudeste**, seguindo com distância de **31,748 m** e azimute plano de **236°17'46"** **chega-se** ao marco **4**, deste, confrontando neste trecho com **terras pertencentes ao Município de Mata Grande/AL, no quadrante Sudoeste**, seguindo com distância de **328,394 m** e azimute plano de **323°35'46"** **chega-se** ao marco **5**, deste, confrontando neste trecho com **terras pertencentes ao Município de Mata Grande/AL, no quadrante Sudoeste**, seguindo com distância de **84,632 m** e azimute plano de **315°56'30"** **chega-se** ao marco **6**, deste, confrontando neste trecho com **terras pertencentes ao Município de Mata Grande/AL, no quadrante Sudoeste**, seguindo com distância de **244,767 m** e azimute plano de **332°14'42"** **chega-se** ao marco **7**, deste, confrontando neste trecho com **terras pertencentes ao Município de Mata Grande/AL, no quadrante Sudoeste**, seguindo com distância de **36,254 m** e azimute plano de **307°14'00"** **chega-se** ao marco **8**, deste, confrontando neste trecho com **terras pertencentes ao Município de Mata Grande/AL, no quadrante Sudeste**, seguindo com distância de **75,508 m** e azimute plano de **258°06'31"** **chega-se** ao marco **9**, deste, confrontando neste trecho com **terras pertencentes ao Município de Mata Grande/AL, no quadrante Sudoeste**, seguindo com distância de **49,960 m** e azimute plano de **293°18'26"** **chega-se** ao marco **10**, deste, confrontando neste trecho com **terras pertencentes ao Município de Mata Grande/AL, no quadrante Sudoeste**, seguindo com distância de **56,441 m** e azimute plano de **311°52'56"** **chega-se** ao marco **11**, deste, confrontando neste trecho com **terras pertencentes ao Município de Mata Grande/AL, no quadrante Sudoeste**, seguindo com distância de **71,720 m** e azimute plano de **276°46'33"** **chega-se** ao marco **12**, deste, confrontando neste trecho com **terras pertencentes ao Município de Mata Grande/AL, no quadrante Sudoeste**, seguindo com distância de **123,827 m** e azimute plano de **304°48'55"** **chega-se** ao marco **13**, deste, confrontando neste trecho com **terras pertencentes ao Município de Mata Grande/AL, no quadrante Sudoeste**, seguindo com distância de **140,680 m** e azimute plano de **296°41'32"** **chega-se** ao marco **14**, deste, confrontando neste trecho com **terras pertencentes ao Município de Mata Grande/AL, no quadrante Sudoeste**, seguindo com distância de **109,847 m** e azimute plano de **315°26'11"** **chega-se** ao marco **15**, deste, confrontando neste trecho com **terras pertencentes ao Município de Mata Grande/AL, no quadrante Sudoeste**, seguindo com distância de **452,736 m** e azimute plano de **302°49'15"** **chega-se** ao marco **16**, deste, confrontando neste trecho com **terras pertencentes ao Município de Mata Grande/AL, no quadrante Sudoeste**, seguindo com distância de **71,436 m** e azimute plano de **356°54'16"** **chega-se** ao marco **17**, deste,



confrontando neste trecho com **terras pertencentes ao Município de Mata Grande/AL, no** quadrante Noroeste, seguindo com distância de **472,966 m** e azimute plano de **37°45'32"** **chega-se** ao marco **18**, deste, confrontando neste trecho com **terras pertencentes ao Município de Mata Grande/AL, no** quadrante Noroeste, seguindo com distância de **270,126 m** e azimute plano de **28°08'05"** **chega-se** ao marco **19**, deste, confrontando neste trecho com **terras pertencentes ao Município de Mata Grande/AL, no** quadrante Noroeste, seguindo com distância de **255,322 m** e azimute plano de **49°24'16"** **chega-se** ao marco **20**, deste, confrontando neste trecho com **terras pertencentes ao Município de Mata Grande/AL, no** quadrante Noroeste, seguindo com distância de **421,208 m** e azimute plano de **13°17'51"** **chega-se** ao marco **21**, deste, confrontando neste trecho com **terras pertencentes ao Município de Mata Grande/AL, no** quadrante Noroeste, seguindo com distância de **731,332 m** e azimute plano de **46°54'22"** **chega-se** ao marco **22**, deste, confrontando neste trecho com **terras pertencentes ao Município de Mata Grande/AL, no** quadrante Noroeste, seguindo com distância de **139,772 m** e azimute plano de **80°56'26"** **chega-se** ao marco **23**, deste, confrontando neste trecho com **terras pertencentes ao Município de Mata Grande/AL, no** quadrante Nordeste, seguindo com distância de **291,121 m** e azimute plano de **156°11'50"** **chega-se** ao marco **24**, deste, confrontando neste trecho com **terras pertencentes ao Município de Mata Grande/AL, no** quadrante Nordeste, seguindo com distância de **24,892 m** e azimute plano de **128°12'20"** **chega-se** ao marco **25**, deste, confrontando neste trecho com **terras pertencentes ao Município de Mata Grande/AL, no** quadrante Noroeste, seguindo com distância de **216,990 m** e azimute plano de **79°08'52"** **chega-se** ao marco **26**, deste, confrontando neste trecho com **terras pertencentes ao Município de Mata Grande/AL, no** quadrante Noroeste, seguindo com distância de **45,758 m** e azimute plano de **60°34'14"** **chega-se** ao marco **27**, deste, confrontando neste trecho com **terras pertencentes ao Município de Mata Grande/AL, no** quadrante Noroeste, seguindo com distância de **62,160 m** e azimute plano de **41°50'35"** **chega-se** ao marco **28**, deste, confrontando neste trecho com **terras pertencentes ao Município de Mata Grande/AL, no** quadrante Noroeste, seguindo com distância de **309,145 m** e azimute plano de **63°32'20"** **chega-se** ao marco **29**, deste, confrontando neste trecho com **terras pertencentes ao Município de Mata Grande/AL, no** quadrante Noroeste, seguindo com distância de **27,397 m** e azimute plano de **2°33'27"** **chega-se** ao marco **30**, deste, confrontando neste trecho com **terras pertencentes ao Município de Mata Grande/AL, no** quadrante Noroeste, seguindo com distância de **92,168 m** e azimute plano de **87°13'57"** **chega-se** ao marco **31**, deste, confrontando neste trecho com **terras pertencentes ao Município de Mata Grande/AL, no** quadrante Noroeste, seguindo com distância de **74,428 m** e azimute plano de **49°56'38"** **chega-se** ao marco **32**, deste, confrontando neste trecho com **terras pertencentes ao Município de Mata Grande/AL, no** quadrante Noroeste, seguindo com distância de **74,898 m** e azimute plano de **75°33'33"** **chega-se** ao marco **33**, deste, confrontando neste trecho com **terras pertencentes ao Município de Mata Grande/AL, no** quadrante Nordeste, seguindo com distância de **86,439 m** e azimute plano de **91°37'22"** **chega-se** ao marco **34**, deste, confrontando neste trecho com **terras pertencentes ao Município de Mata Grande/AL, no** quadrante Nordeste,



**MATA
GRANDE**
PREFEITURA MUNICIPAL

seguinto com distância de **23,584** m e azimute plano de **107°29'07"** **chega-se** ao marco **35**, deste, confrontando neste trecho com **terras pertencentes ao Município de Mata Grande/AL, no** quadrante Noroeste, seguindo com distância de **67,971** m e azimute plano de **89°47'40"** **chega-se** ao marco **36**, deste, confrontando neste trecho com **terras pertencentes ao Município de Mata Grande/AL, no** quadrante Noroeste, seguindo com distância de **56,570** m e azimute plano de **76°14'04"** **chega-se** ao marco **37**, ponto inicial da descrição deste perímetro.

Mata Grande, 27 de dezembro de 2023

Valmir dos Santos Araújo
Eng. Agrimensor - Crea nº 021148172-6
Resp. Técnico

Prefeitura Municipal de Mata Grande/AL
CNPJ: 12.226.205/0001-79
Proprietário

PLANILHA DE COORDENADA DOS VERTICES

Nº	X	Y
01	626900,000	631000,000
02	626900,000	631000,000
03	626900,000	631000,000
04	626900,000	631000,000
05	626900,000	631000,000
06	626900,000	631000,000
07	626900,000	631000,000
08	626900,000	631000,000
09	626900,000	631000,000
10	626900,000	631000,000
11	626900,000	631000,000
12	626900,000	631000,000
13	626900,000	631000,000
14	626900,000	631000,000
15	626900,000	631000,000
16	626900,000	631000,000
17	626900,000	631000,000
18	626900,000	631000,000
19	626900,000	631000,000
20	626900,000	631000,000
21	626900,000	631000,000
22	626900,000	631000,000
23	626900,000	631000,000
24	626900,000	631000,000
25	626900,000	631000,000
26	626900,000	631000,000
27	626900,000	631000,000
28	626900,000	631000,000
29	626900,000	631000,000
30	626900,000	631000,000
31	626900,000	631000,000
32	626900,000	631000,000
33	626900,000	631000,000
34	626900,000	631000,000
35	626900,000	631000,000
36	626900,000	631000,000
37	626900,000	631000,000
38	626900,000	631000,000
39	626900,000	631000,000
40	626900,000	631000,000
41	626900,000	631000,000
42	626900,000	631000,000
43	626900,000	631000,000
44	626900,000	631000,000
45	626900,000	631000,000
46	626900,000	631000,000
47	626900,000	631000,000
48	626900,000	631000,000
49	626900,000	631000,000
50	626900,000	631000,000
51	626900,000	631000,000
52	626900,000	631000,000
53	626900,000	631000,000
54	626900,000	631000,000
55	626900,000	631000,000
56	626900,000	631000,000
57	626900,000	631000,000
58	626900,000	631000,000
59	626900,000	631000,000
60	626900,000	631000,000
61	626900,000	631000,000
62	626900,000	631000,000
63	626900,000	631000,000
64	626900,000	631000,000
65	626900,000	631000,000
66	626900,000	631000,000
67	626900,000	631000,000
68	626900,000	631000,000
69	626900,000	631000,000
70	626900,000	631000,000
71	626900,000	631000,000
72	626900,000	631000,000
73	626900,000	631000,000
74	626900,000	631000,000
75	626900,000	631000,000
76	626900,000	631000,000
77	626900,000	631000,000
78	626900,000	631000,000
79	626900,000	631000,000
80	626900,000	631000,000
81	626900,000	631000,000
82	626900,000	631000,000
83	626900,000	631000,000
84	626900,000	631000,000
85	626900,000	631000,000
86	626900,000	631000,000
87	626900,000	631000,000
88	626900,000	631000,000
89	626900,000	631000,000
90	626900,000	631000,000
91	626900,000	631000,000
92	626900,000	631000,000
93	626900,000	631000,000
94	626900,000	631000,000
95	626900,000	631000,000
96	626900,000	631000,000
97	626900,000	631000,000
98	626900,000	631000,000
99	626900,000	631000,000
100	626900,000	631000,000



Sistema geodésico Brasileiro
Coordenadas UTM - SIRGAS 2000
Fuso 24S / MC -39°

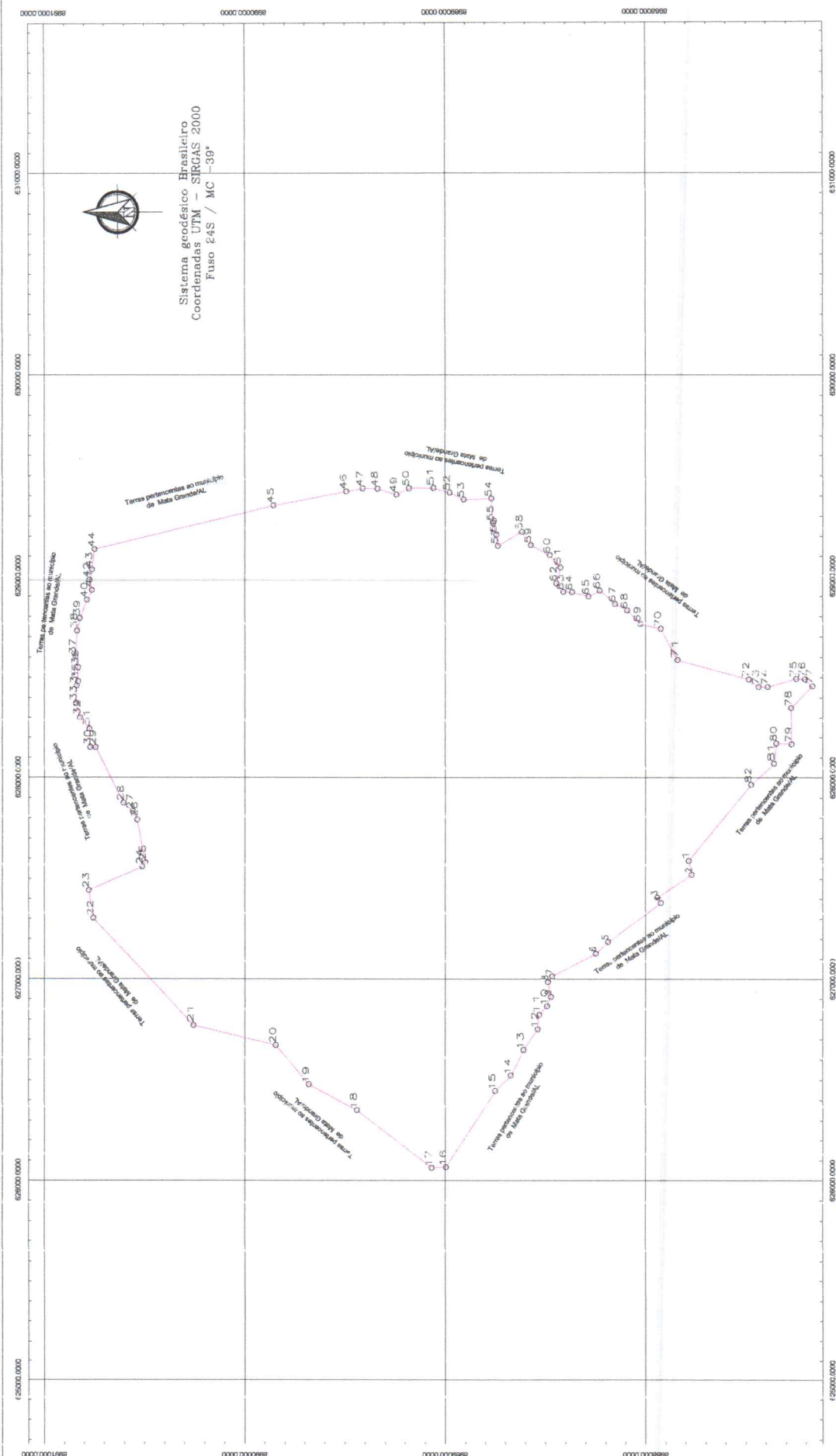

LEGENDA:
— Ferimento SANTA CRUZ

Levantamento planimétrico
georreferenciado de área denominada
SANTA CRUZ, localizada no município
de Mata Grande/AL.

[Signature]
Proprietário: Município de Mata Grande/AL
CNPJ: 14.228.205/0001-78
[Signature]
Resp. Técnico: Eng.º Valmir dos Santos Araújo
CREA-AL nº 021148172-6



LEVANTAMENTO PLANIMÉTRICO



DESENHO: Marcelo Henrique
ESCALA: 1:10.000 - A1
DATA: 27/12/2023
ÁREA: 7.580.915,12 m²



**MATA
GRANDE**
PREFEITURA MUNICIPAL

MEMORIAL DESCRITIVO – PAU FERRO

Proprietário: Prefeitura Municipal de Mata Grande/AL

CNPJ: 12.226.205/0001-79

Localização: Povoado Pau Ferro, Mata Grande, Alagoas

Área total: 1.349.260,287 m²

Perímetro: 5.092,775 m

Confrontantes

NORTE: Com terras pertencentes ao Município de Mata Grande/AL

LESTE: Com terras pertencentes ao Município de Mata Grande/AL

SUL: Com terras pertencentes ao Município de Mata Grande/AL

OESTE: Com terras pertencentes ao Município de Mata Grande/AL

Descrição do Perímetro

Partindo do marco 1, coordenada plana 9.005.169,718 m Norte e 655.144,711 m Leste, deste, confrontando neste trecho com **terras pertencentes ao Município de Mata Grande/AL**, no quadrante Nordeste, seguindo com distância de **252,308** m e azimute plano de **115°29'45"** chega-se ao marco 2, deste, confrontando neste trecho com **terras pertencentes ao Município de Mata Grande/AL**, no quadrante Nordeste, seguindo com distância de **134,685** m e azimute plano de **103°44'27"** chega-se ao marco 3, deste, confrontando neste trecho com **terras pertencentes ao Município de Mata Grande/AL**, no quadrante Nordeste, seguindo com distância de **187,792** m e azimute plano de **110°48'01"** chega-se ao marco 4, deste, confrontando neste trecho com **terras pertencentes ao Município de Mata Grande/AL**, no quadrante Nordeste, seguindo com distância de **463,949** m e azimute plano de **100°58'50"** chega-se ao marco 5, deste, confrontando neste trecho com **terras pertencentes ao Município de Mata Grande/AL**, no quadrante Noroeste, seguindo com distância de **180,847** m e azimute plano de **86°48'00"** chega-se ao marco 6, deste, confrontando neste trecho com **terras pertencentes ao Município de Mata Grande/AL**, no quadrante Sudeste, seguindo com distância de **526,989** m e azimute plano de **187°07'17"** chega-se ao marco 7, deste, confrontando neste trecho com **terras pertencentes ao Município de Mata Grande/AL**, no quadrante Sudoeste, seguindo com distância de **44,791** m e azimute plano de **280°22'38"** chega-se ao marco 8, deste, confrontando neste trecho com **terras pertencentes ao Município de Mata Grande/AL**, no quadrante Nordeste, seguindo com distância de **343,630** m e azimute plano de **179°59'04"** chega-se ao marco 9, deste, confrontando neste trecho com **terras pertencentes ao Município de Mata Grande/AL**, no quadrante Sudeste, seguindo com distância de **61,811** m e azimute plano de **269°59'03"** chega-se ao marco 10, deste, confrontando neste trecho com **terras pertencentes ao Município de Mata Grande/AL**, no quadrante Sudoeste, seguindo com distância de



194,512 m e azimute plano de 279°37'03" chega-se ao marco 11, deste, confrontando neste trecho com **terras pertencentes ao Município de Mata Grande/AL, no quadrante Sudoeste**, seguindo com distância de 177,105 m e azimute plano de 272°56'37" chega-se ao marco 12, deste, confrontando neste trecho com **terras pertencentes ao Município de Mata Grande/AL, no quadrante Sudoeste**, seguindo com distância de 169,158 m e azimute plano de 277°58'09" chega-se ao marco 13, deste, confrontando neste trecho com **terras pertencentes ao Município de Mata Grande/AL, no quadrante Sudoeste**, seguindo com distância de 169,419 m e azimute plano de 274°39'52" chega-se ao marco 14, deste, confrontando neste trecho com **terras pertencentes ao Município de Mata Grande/AL, no quadrante Sudeste**, seguindo com distância de 220,380 m e azimute plano de 258°43'58" chega-se ao marco 15, deste, confrontando neste trecho com **terras pertencentes ao Município de Mata Grande/AL, no quadrante Sudoeste**, seguindo com distância de 106,706 m e azimute plano de 272°00'43" chega-se ao marco 16, deste, confrontando neste trecho com **terras pertencentes ao Município de Mata Grande/AL, no quadrante Sudeste**, seguindo com distância de 41,524 m e azimute plano de 215°02'48" chega-se ao marco 17, deste, confrontando neste trecho com **terras pertencentes ao Município de Mata Grande/AL, no quadrante Sudoeste**, seguindo com distância de 71,243 m e azimute plano de 283°06'55" chega-se ao marco 18, deste, confrontando neste trecho com **terras pertencentes ao Município de Mata Grande/AL, no quadrante Sudoeste**, seguindo com distância de 137,081 m e azimute plano de 300°13'29" chega-se ao marco 19, deste, confrontando neste trecho com **terras pertencentes ao Município de Mata Grande/AL, no quadrante Sudoeste**, seguindo com distância de 162,429 m e azimute plano de 310°13'50" chega-se ao marco 20, deste, confrontando neste trecho com **terras pertencentes ao Município de Mata Grande/AL, no quadrante Sudoeste**, seguindo com distância de 87,710 m e azimute plano de 295°32'02" chega-se ao marco 21, deste, confrontando neste trecho com **terras pertencentes ao Município de Mata Grande/AL, no quadrante Sudeste**, seguindo com distância de 62,876 m e azimute plano de 262°01'25" chega-se ao marco 22, deste, confrontando neste trecho com **terras pertencentes ao Município de Mata Grande/AL, no quadrante Noroeste**, seguindo com distância de 74,859 m e azimute plano de 3°16'02" chega-se ao marco 23, deste, confrontando neste trecho com **terras pertencentes ao Município de Mata Grande/AL, no quadrante Noroeste**, seguindo com distância de 86,237 m e azimute plano de 14°02'19" chega-se ao marco 24, deste, confrontando neste trecho com **terras pertencentes ao Município de Mata Grande/AL, no quadrante Noroeste**, seguindo com distância de 184,731 m e azimute plano de 26°19'36" chega-se ao marco 25, deste, confrontando neste trecho com **terras pertencentes ao Município de Mata Grande/AL, no quadrante Sudoeste**, seguindo com distância de 50,582 m e azimute plano de 291°47'27" chega-se ao marco 26, deste, confrontando neste trecho com **terras pertencentes ao Município de Mata Grande/AL, no quadrante Noroeste**, seguindo com distância de 162,392 m e azimute plano de 5°14'41" chega-se ao marco 27, deste, confrontando neste trecho com **terras pertencentes ao Município de Mata Grande/AL, no quadrante Sudoeste**, seguindo com distância de 57,709 m e azimute plano de 353°03'09" chega-se ao marco 28, deste, confrontando neste trecho com **terras pertencentes**



**MATA
GRANDE**
PREFEITURA MUNICIPAL

ao **Município de Mata Grande/AL**, no quadrante Nordeste, seguindo com distância de **284,519** m e azimute plano de **91°14'07"** chega-se ao marco **29**, deste, confrontando neste trecho com **terras pertencentes ao Município de Mata Grande/AL**, no quadrante Noroeste, seguindo com distância de **394,802** m e azimute plano de **22°51'55"** chega-se ao marco **1**, ponto inicial da descrição deste perímetro.

Mata Grande, 27 de dezembro de 2023

Valmir dos Santos Araujo
Eng. Agrimensor - Crea nº 021148172-6
Resp. Técnico

Prefeitura Municipal de Mata Grande/AL
CNPJ: 12.226.205/0001-79
Proprietário

PLANILHA DE COORDENADA DOS VERTICES

1	9.305.189.7180	655.144.711.4	115.2946°	252.2079
2	9.305.081.1130	655.372.4865	103.4427°	134.6852
3	9.305.020.1210	655.502.3760	110.4801°	107.7624
4	9.304.982.4240	655.675.8519	100.5820°	463.8498
5	9.304.874.0840	655.134.2670	88.4800°	180.8470
6	9.304.884.1590	655.314.8220	187.0717°	528.8993
7	9.304.361.2350	655.248.5201	280.2728°	44.7907
8	9.304.369.3030	659.205.4500	179.8904°	343.0300
9	9.304.025.6730	659.205.5851	269.5903°	81.8108
10	9.304.025.6990	655.143.7443	279.3703°	194.5124
11	9.304.030.1330	655.951.9657	272.9937°	177.0500
12	9.304.097.2480	655.775.0844	277.9629°	166.1681
13	9.304.090.1000	655.607.5669	274.2932°	169.4150
14	9.304.104.4770	655.438.7117	268.4338°	220.3798
15	9.304.091.4180	655.222.5763	272.0043°	108.0257
16	9.304.085.1840	655.115.0284	215.0248°	41.5240
17	9.304.031.1880	655.082.0945	263.0935°	71.2434
18	9.304.047.3350	655.022.7095	300.1320°	137.0815
19	9.304.118.3410	654.904.2633	310.1390°	192.4086
20	9.304.221.2480	654.780.2870	299.3202°	87.7104
21	9.304.259.0550	654.701.1122	265.0120°	62.8759
22	9.304.300.3000	654.638.8468	3°1610°	74.6567
23	9.304.305.6510	654.643.1721	147.0219°	80.3207
24	9.304.030.1380	654.664.0311	20°1928°	184.1311
25	9.304.574.2990	654.745.6648	261.4727°	50.3818
26	9.304.030.0760	654.688.8680	5°1441°	162.3919
27	9.304.754.7890	654.713.8334	353°0300°	67.7087
28	9.304.812.0780	654.708.8529	81°1407°	284.5186
29	9.304.805.0380	654.981.3054	22°3150°	384.9019
1	9.305.189.7180	655.144.711.4		

Levantamento planimétrico georreferenciado de área denominada PAU FERRO, localizada no município de Mata Grande/AL.

Proprietário Município de Mata Grande/AL
 CNPJ: 12.226.205/0001-78

 Resp. Insp. Paulo Vamir dos Santos Araújo
 CREA: AL n.º 03148172-6

LEGENDA:
 Perímetro PAU FERRO

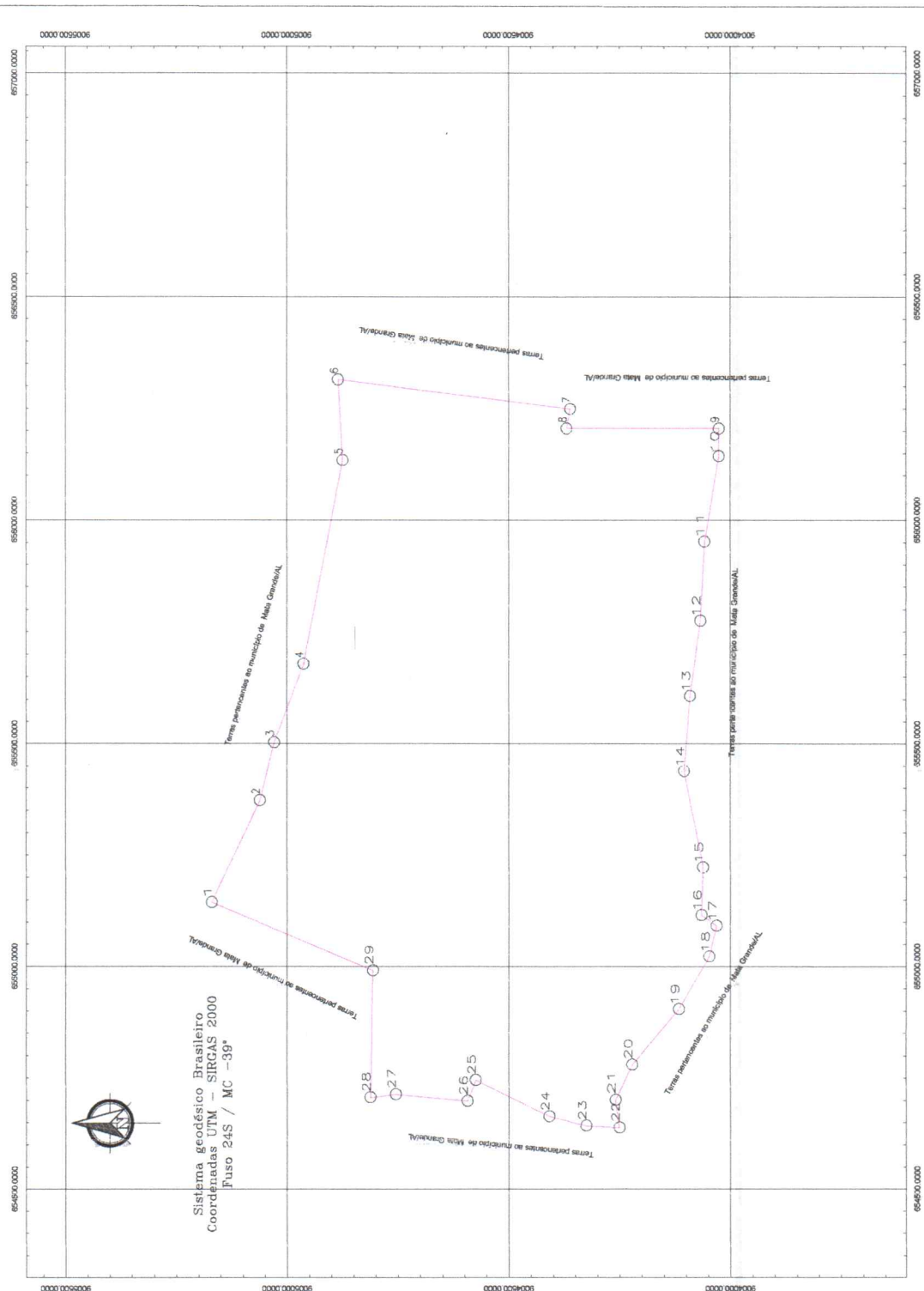

LEVANTAMENTO PLANIMÉTRICO



ESCALA: 1:5000 - A1
 DESENHO: Marcelo Henrique
 DATA: 27/12/2023
 ÁREA: 1.349.260,287 m²



MEMORIAL DESCRITIVO – MORRO VERMELHO

Proprietário: Prefeitura Municipal de Mata Grande/AL
CNPJ: 12.226.205/0001-79
Localização: Povoado Morro Vermelho, Mata Grande, Alagoas
Área total: 962.207,212 m²
Perímetro: 4.019,637 m

Confrontantes

NORTE: Com terras pertencentes ao Município de Mata Grande/AL
LESTE: Com terras pertencentes ao Município de Mata Grande/AL e Estado de Pernambuco
SUL: Com terras pertencentes ao Município de Mata Grande/AL
OESTE: Com terras pertencentes ao Município de Mata Grande/AL

Descrição do Perímetro

Partindo do marco **1**, coordenada plana 9.005.653,680 m Norte e 644.608,304 m Leste, deste, confrontando neste trecho com **terras pertencentes ao Estado de Pernambuco**, no quadrante Nordeste, seguindo com distância de **564,400** m e azimute plano de **158°16'42"** chega-se ao marco **14**, deste, confrontando neste trecho com **terras pertencentes ao Município de Mata Grande/AL**, no quadrante Nordeste, seguindo com distância de **379,960** m e azimute plano de **172°17'41"** chega-se ao marco **13**, deste, confrontando neste trecho com **terras pertencentes ao Município de Mata Grande/AL**, no quadrante Nordeste, seguindo com distância de **160,702** m e azimute plano de **149°39'51"** chega-se ao marco **12**, deste, confrontando neste trecho com **terras pertencentes ao Município de Mata Grande/AL**, no quadrante Sudeste, seguindo com distância de **332,805** m e azimute plano de **251°43'33"** chega-se ao marco **11**, deste, confrontando neste trecho com **terras pertencentes ao Município de Mata Grande/AL**, no quadrante Sudeste, seguindo com distância de **278,673** m e azimute plano de **259°25'19"** chega-se ao marco **10**, deste, confrontando neste trecho com **terras pertencentes ao Município de Mata Grande/AL**, no quadrante Sudeste, seguindo com distância de **173,879** m e azimute plano de **266°27'32"** chega-se ao marco **9**, deste, confrontando neste trecho com **terras pertencentes ao Município de Mata Grande/AL**, no quadrante Sudoeste, seguindo com distância de **174,273** m e azimute plano de **334°52'24"** chega-se ao marco **8**, deste, confrontando neste trecho com **terras pertencentes ao Município de Mata Grande/AL**, no quadrante Sudoeste, seguindo com distância de **161,470** m e azimute plano de **299°39'18"** chega-se ao marco **7**, deste, confrontando neste trecho com **terras pertencentes ao Município de Mata Grande/AL**, no quadrante Sudoeste, seguindo com distância de **303,524** m e azimute plano de **314°25'03"** chega-se ao marco **6**, deste, confrontando neste trecho com **terras pertencentes ao Município de Mata Grande/AL**, no quadrante Sudoeste, seguindo com



**MATA
GRANDE**
PREFEITURA MUNICIPAL

distância de **75,384** m e azimute plano de **343°37'41"** chega-se ao marco **5**, deste, confrontando neste trecho com **terras pertencentes ao Município de Mata Grande/AL, no** quadrante Sudoeste, seguindo com distância de **157,693** m e azimute plano de **356°38'34"** chega-se ao marco **4**, deste, confrontando neste trecho com **terras pertencentes ao Município de Mata Grande/AL, no** quadrante Sudoeste, seguindo com distância de **205,885** m e azimute plano de **333°17'03"** chega-se ao marco **3**, deste, confrontando neste trecho com **terras pertencentes ao Município de Mata Grande/AL, no** quadrante Noroeste, seguindo com distância de **493,836** m e azimute plano de **81°23'26"** chega-se ao marco **2**, deste, confrontando neste trecho com **terras pertencentes ao Município de Mata Grande/AL, no** quadrante Noroeste, seguindo com distância de **557,152** m e azimute plano de **61°14'03"** chega-se ao marco **1**, ponto inicial da descrição deste perímetro.

Mata Grande, 27 de dezembro de 2023

Valmir dos Santos Araujo
Eng. Agrimensor - Crea nº 021148172-6
Resp. Técnico

Prefeitura Municipal de Mata Grande/AL
CNPJ: 12.226.205/0001-79
Proprietário

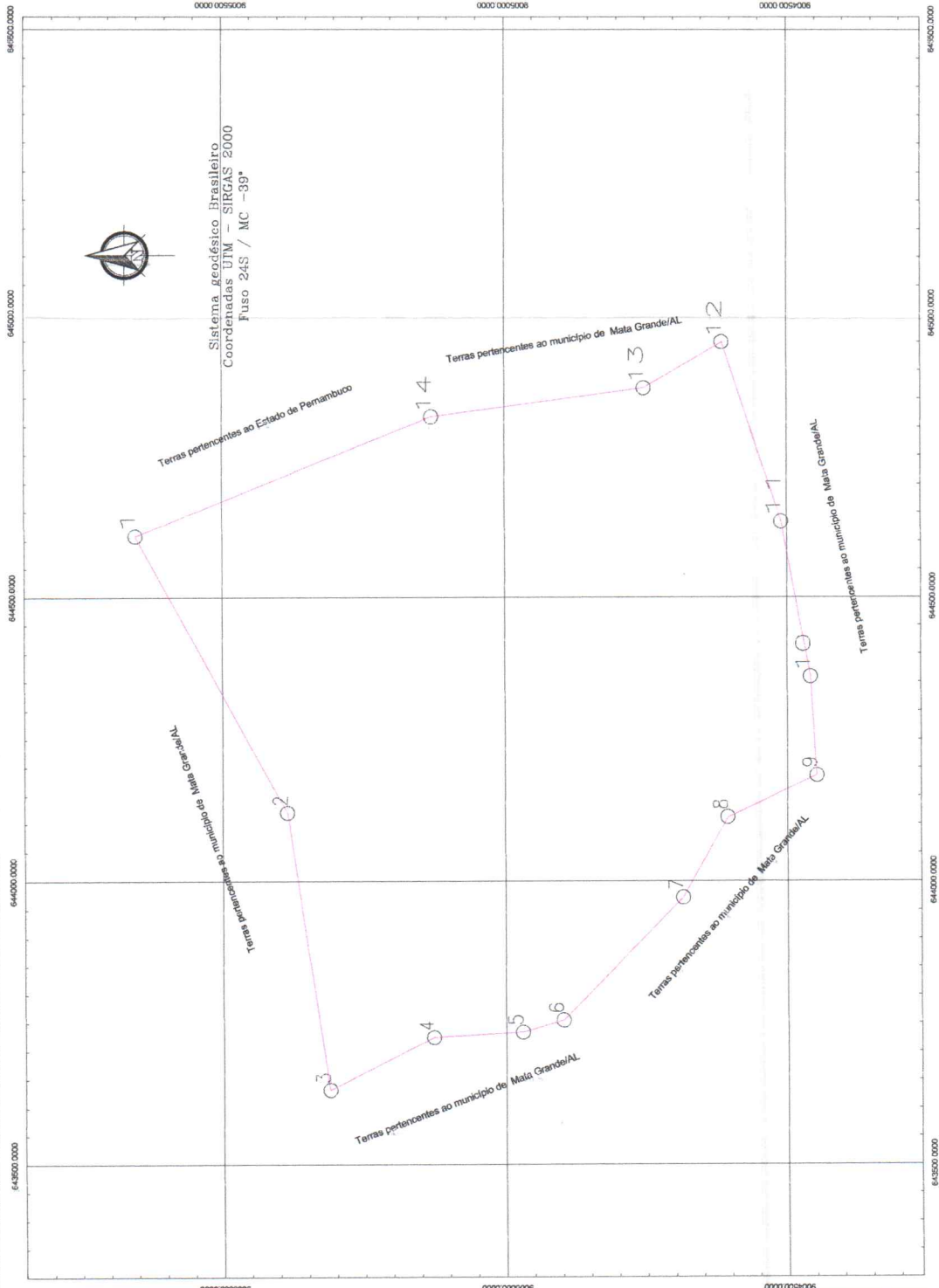

PLANILHA DE COORDENADA DOS VERTICES

1	9.005.653,6800	644.608,3042	158°16'42"	564,4000
14	9.005.129,3570	644.817,1887	172°11'74"	379,9598
13	9.004.752,8280	644.868,1331	149°39'51"	180,7025
12	9.004.614,1290	644.949,2988	251°43'33"	332,8054
11	9.004.509,7730	644.633,2778	259°25'19"	278,6733
10	9.004.458,6150	644.358,3405	266°2'732"	173,8789
9	9.004.447,8750	644.185,7938	334°52'24"	174,2732
8	9.004.805,6570	644.111,7937	298°39'18"	161,4704
7	9.004.695,5490	643.871,4728	314°25'03"	303,5240
6	9.004.897,9800	643.754,8782	343°3'741"	75,3836
5	9.004.970,3070	643.733,4298	356°38'34"	157,8926
4	9.005.127,7290	643.724,1952	333°1'703"	205,8850
3	9.005.311,6350	643.631,6359	81°23'26"	493,8382
2	9.005.385,5620	644.119,9073	61°1'403"	557,1524
1	9.005.653,6800	644.608,3042		

LEGENDA:

— Perímetro MORRO VERMELHO



Levantamento planimétrico georreferenciado de área denominada MORRO VERMELHO, localizada no município de Mata Grande/AL.

[Signature]
 Proprietário: Município de Mata Grande/AL
 CNPJ: 12.262.205/0001-20
 Resp. Técnico: Eng. Valter dos Santos Araújo
 CREA: 141.081.487/2-9

LEVANTAMENTO PLANIMETRICO



ESCALA: 1:4000 - A1
 DATA: 27/12/2023

DESENHO: Marcelo Henrique
 ÁREA: 962.207,13 m²



MEMORIAL DESCRITIVO

Proprietário: Prefeitura Municipal de Mata Grande/AL

CNPJ: 12.226.205/0001-79

Localização: Povoado Jaburu, Mata Grande, Alagoas

Área total: 458.478,207 m²

Perímetro: 3.467,561 m

Confrontantes

NORTE: Com Município de Mata Grande/AL

LESTE: Com Município de Mata Grande/AL e Canapi/AL

SUL: Com Município de Canapi/AL

OESTE: Com Município de Mata Grande/AL

Descrição do Perímetro

Partindo do marco **24**, coordenada plana 8.998.643,130 m Norte e 655.750,589 m Leste, deste, confrontando neste trecho com **Município de Mata Grande**, no quadrante Nordeste, seguindo com distância de **242,869** m e azimute plano de **111°24'50"** **chega-se** ao marco **23**, deste, confrontando neste trecho com **Município de Canapi**, no quadrante Sudeste, seguindo com distância de **36,034** m e azimute plano de **180°00'00"** **chega-se** ao marco **22**, deste, confrontando neste trecho com **Município de Canapi**, no quadrante Sudeste, seguindo com distância de **62,524** m e azimute plano de **250°23'31"** **chega-se** ao marco **21**, deste, confrontando neste trecho com **Município de Canapi**, no quadrante Sudeste, seguindo com distância de **158,220** m e azimute plano de **190°54'46"** **chega-se** ao marco **20**, deste, confrontando neste trecho com **Município de Canapi**, no quadrante Nordeste, seguindo com distância de **69,266** m e azimute plano de **143°55'09"** **chega-se** ao marco **19**, deste, confrontando neste trecho com **Município de Canapi**, no quadrante Sudeste, seguindo com distância de **66,011** m e azimute plano de **184°34'35"** **chega-se** ao marco **18**, deste, confrontando neste trecho com **Município de Canapi**, no quadrante Sudeste, seguindo com distância de **73,732** m e azimute plano de **202°27'29"** **chega-se** ao marco **17**, deste, confrontando neste trecho com **Município de Canapi**, no quadrante Sudeste, seguindo com distância de **30,149** m e azimute plano de **229°28'57"** **chega-se** ao marco **16**, deste, confrontando neste trecho com **Município de Canapi**, no quadrante Sudoeste, seguindo com distância de **20,251** m e azimute plano de **295°50'42"** **chega-se** ao marco **15**, deste, confrontando neste trecho com **Município de Canapi**, no quadrante Sudoeste, seguindo com distância de **101,639** m e azimute plano de **335°46'48"** **chega-se** ao marco **14**, deste, confrontando neste trecho com **Município de Canapi**, no quadrante Sudeste, seguindo com distância de **79,648** m e azimute plano de **240°04'56"** **chega-se** ao marco **13**, deste, confrontando neste trecho com **Município de Canapi**, no quadrante Sudeste, seguindo com



**MATA
GRANDE**
PREFEITURA MUNICIPAL

distância de **103,032** m e azimute plano de **269°35'05"** **chega-se** ao marco **12**, deste, confrontando neste trecho com **Município de Canapi**, no quadrante Sudeste, seguindo com distância de **70,844** m e azimute plano de **259°06'43"** **chega-se** ao marco **11**, deste, confrontando neste trecho com **Município de Canapi**, no quadrante Sudeste, seguindo com distância de **96,979** m e azimute plano de **221°35'52"** **chega-se** ao marco **10**, deste, confrontando neste trecho com **Município de Canapi**, no quadrante Sudeste, seguindo com distância de **131,126** m e azimute plano de **240°50'26"** **chega-se** ao marco **9**, deste, confrontando neste trecho com **Município de Canapi**, no quadrante Sudoeste, seguindo com distância de **56,833** m e azimute plano de **278°44'17"** **chega-se** ao marco **8**, deste, confrontando neste trecho com **Município de Canapi**, no quadrante Sudeste, seguindo com distância de **95,358** m e azimute plano de **234°00'53"** **chega-se** ao marco **7**, deste, confrontando neste trecho com **Município de Canapi**, no quadrante Sudeste, seguindo com distância de **292,556** m e azimute plano de **249°19'58"** **chega-se** ao marco **6**, deste, confrontando neste trecho com **Município de Canapi**, no quadrante Sudoeste, seguindo com distância de **51,398** m e azimute plano de **272°01'21"** **chega-se** ao marco **5**, deste, confrontando neste trecho com **Município de Canapi**, no quadrante Sudeste, seguindo com distância de **65,029** m e azimute plano de **254°02'17"** **chega-se** ao marco **4**, deste, confrontando neste trecho com **Município de Canapi**, no quadrante Sudeste, seguindo com distância de **21,793** m e azimute plano de **269°19'09"** **chega-se** ao marco **3**, deste, confrontando neste trecho com **Município de Mata Grande**, no quadrante Sudoeste, seguindo com distância de **107,378** m e azimute plano de **326°45'22"** **chega-se** ao marco **2**, deste, confrontando neste trecho com **Município de Mata Grande**, no quadrante Sudoeste, seguindo com distância de **212,891** m e azimute plano de **317°32'03"** **chega-se** ao marco **1**, deste, confrontando neste trecho com **Município de Mata Grande**, no quadrante Noroeste, seguindo com distância de **448,920** m e azimute plano de **64°28'42"** **chega-se** ao marco **26**, deste, confrontando neste trecho com **Município de Mata Grande**, no quadrante Noroeste, seguindo com distância de **438,802** m e azimute plano de **68°25'06"** **chega-se** ao marco **25**, deste, confrontando neste trecho com **Município de Mata Grande**, no quadrante Noroeste, seguindo com distância de **334,279** m e azimute plano de **60°30'00"** **chega-se** ao marco **24**, ponto inicial da descrição deste perímetro.

Mata Grande, 27 de dezembro de 2023

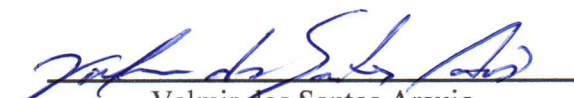
Valmir dos Santos Araujo
Eng. Agrimensor - Crea nº 021148172-6
Resp. Técnico



Prefeitura Municipal de Mata Grande/AL
CNPJ: 12.226.205/0001-79
Proprietário

PLANILHA DE COORDENADA DOS VERTICES

24	8 398 643,1300	655 750,8952	111,2456°	243,8632
23	8 398 554,4580	655 976,6926	180,0000°	36,0340
22	8 398 516,4240	655 976,6926	257,2231°	65,5238
21	8 398 487,4420	655 817,7945	190,5448°	158,2222
20	8 398 242,0820	655 887,8496	143,5509°	61,2991
19	8 398 286,1030	655 608,6333	154,3429°	66,0115
18	8 398 220,5020	655 923,3903	202,2729°	73,7318
17	8 398 132,1820	655 995,2004	229,2897°	51,1487
16	8 398 132,6750	655 972,2811	246,5042°	20,2628
15	8 398 141,4030	655 854,6660	339,4848°	101,8398
14	8 398 234,0680	655 972,2811	240,0466°	79,6479
13	8 398 164,3700	655 743,3233	269,3530°	103,0223
12	8 398 153,6220	655 640,2937	292,0963°	70,8445
11	8 398 160,2410	655 970,7286	221,3822°	86,9787
10	8 398 107,7160	655 505,4139	240,5028°	131,1931
9	8 398 043,6260	655 391,8346	278,4417°	98,8335
8	8 398 052,4620	655 335,8909	234,0053°	61,3878
7	8 397 098,4320	655 238,5000	249,1958°	292,5656
6	8 397 803,1760	654 684,7116	272,0751°	51,3883
5	8 397 054,8920	654 933,4053	254,0241°	65,0289
4	8 397 877,1090	654 870,8837	289,1909°	21,7932
3	8 397 878,9500	654 849,0920	329,4822°	107,3779
2	8 397 896,6550	654 790,2271	317,3203°	212,8628
1	8 398 133,7000	654 646,4934	64,2982°	446,8234
26	8 398 317,1190	655 051,6090	68,2509°	436,8219
25	8 398 478,5230	655 489,6480	69,3009°	334,2797
24	8 398 643,1300	655 750,8952		

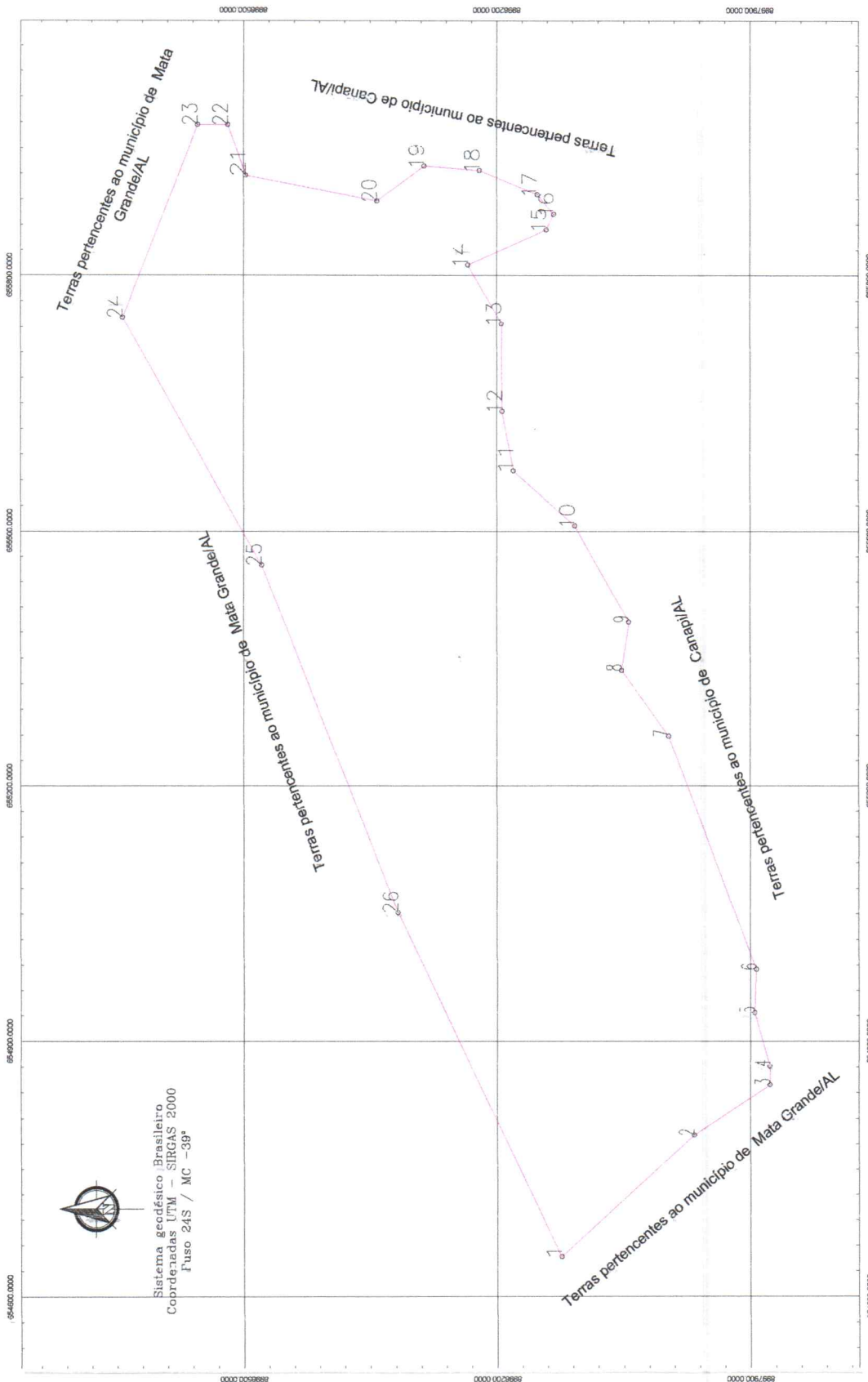

Sistema geodésico Brasileiro
 Coordenadas UTM - SIRGAS 2000
 Fuso 24S / MC -39°



LEGENDA:
 — Perímetro JABURU

Levantamento planimétrico georreferenciado de área denominada JABURU, localizada no município de Mata Grande/AL.

Proprietário: Município de Mata Grande/AL
 CNPJ: 12.228.205/0000-79
 Resp. Técnico: Eng. Altair dos Santos Araújo
 CREA - RJ, n.º 021148172-6

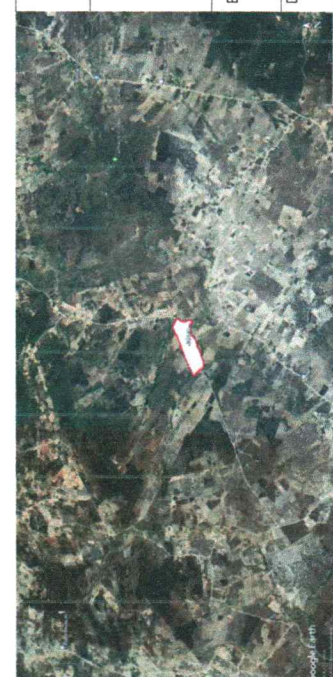

LEVANTAMENTO PLANIMÉTRICO



ESCALA: 1:2500 - A1
 DESENHO: Marcelo Henrique
 DATA: 27/12/2023
 ÁREA: 458.478,38 m²